



**MUNICÍPIO DE TUMIRITINGA**  
**ESTADO DE MINAS GERAIS**

**MUNICÍPIO DE TUMIRITINGA**



**QUADRO II - A - INVENTÁRIO DE PROTEÇÃO DO PATRIMONIO CULTURAL**

**EXERCÍCIO 2023**



**MUNICÍPIO DE TUMIRITINGA**  
**ESTADO DE MINAS GERAIS**

**MUNICÍPIO DE TUMIRITINGA**

**QUADRO II – A – INVENTÁRIO DE PROTEÇÃO DO PATRIMÔNIO CULTURAL**

**EXERCÍCIO 2023**

**MUNICÍPIO DE TUMIRITINGA**  
**ESTADO DE MINAS GERAIS****SUMÁRIO**

	<b>Página</b>
<b>FOLHA DE ROSTO</b>	2
<b>SUMÁRIO</b>	3
<b>CÓPIA DA FICHA DE ANÁLISE</b>	4
<b>INTRODUÇÃO</b>	6
<b>LISTAGEM DE BENS INVENTARIADOS</b>	8
<b>LISTAGEM DOS BENS EXERCÍCIO 2023</b>	18
<b>DOCUMENTAÇÃO CARTOGRÁFICA</b>	20
<b>CRONOGRAMA</b>	25
<b>JUSTIFICATIVA</b>	29
<b>FICHAS DE INVENTÁRIO ANO 2021 EXERCÍCIO 2023 – FICHA 1</b> <ul style="list-style-type: none"><li>• Estúdio da Rádio Nova União - Bem Móvel e Integrado</li></ul>	30
<b>FICHAS DE INVENTÁRIO ANO 2021 EXERCÍCIO 2023 – FICHA 2</b> <ul style="list-style-type: none"><li>• Escola Estadual José Vicente Barbosa – Estrutura Arquitetônica e Urbanística</li></ul>	37
<b>FICHAS DE INVENTÁRIO ANO 2021 EXERCÍCIO 2023 – FICHA 3</b> <ul style="list-style-type: none"><li>• Igreja Batista em Renovação Espiritual - Estrutura Arquitetônica e Urbanística</li></ul>	51
<b>FICHAS DE INVENTÁRIO ANO 2021 EXERCÍCIO 2023 – FICHA 4</b> <ul style="list-style-type: none"><li>• Residência de Ana Paula dos Reis Nunes– Estrutura Arquitetônica e Urbanística</li></ul>	58
<b>FICHAS DE INVENTÁRIO ANO 2021 EXERCÍCIO 2023 – FICHA 5</b> <ul style="list-style-type: none"><li>• Antiga residência de João Padeiro – Estrutura Arquitetônica e Urbanística</li></ul>	68
<b>FICHAS DE INVENTÁRIO ANO 2021 EXERCÍCIO 2023 – FICHA 6</b> <ul style="list-style-type: none"><li>• Antiga Residência de Washinton de Paula Pereira - Estrutura Arquitetônica e Urbanística</li></ul>	74
<b>FICHAS DE INVENTÁRIO ANO 2021 EXERCÍCIO 2023 – FICHA 7</b> <ul style="list-style-type: none"><li>• Residência de Jucelia Domingos Lopes – Estrutura Arquitetônica e Urbanística</li></ul>	80
<b>FICHAS DE INVENTÁRIO ANO 2021 EXERCÍCIO 2023 – FICHA 8</b> <ul style="list-style-type: none"><li>• Edícula de Alvenidia Gomes Domingos – Estrutura Arquitetônica e Urbanística</li></ul>	87
<b>FICHAS DE INVENTÁRIO ANO 2021 EXERCÍCIO 2023 – FICHA 9</b> Sede da antiga Fazenda California – Estrutura Arquitetônica e Urbanística	92
<b>FICHA TÉCNICA</b>	103



# MUNICÍPIO DE TUMIRITINGA

## ESTADO DE MINAS GERAIS

### CÓPIA DA FICHA DE ANÁLISE



### ICMS PATRIMÔNIO CULTURAL

#### EXERCÍCIO 2022

IEPHA/MG  
DIRETORIA DE PROMOÇÃO  
GERÊNCIA DE ARTICULAÇÃO  
COM MUNICÍPIOS

QUADRO II/PROTEÇÃO					QII A	
Conjunto Documental A – Inventário de Proteção do Patrimônio Cultural					INV./EXECUÇÃO	
1 – MUNICÍPIO: TUMIRITINGA_EI					PONTUAÇÃO: 2,00	
FORMA DE APRESENTAÇÃO DO TRABALHO, conforme Anexo IV da Deliberação Normativa CONEP 20/2018				<input checked="" type="checkbox"/> Em conformidade <input type="checkbox"/> Em desconformidade		
ITEM EM DESCONFORMIDADE com a DN CONEP			<input type="checkbox"/> organização por conjunto documental <input type="checkbox"/> legibilidade <input type="checkbox"/> pasta cartonada <input type="checkbox"/> sem plástico <input type="checkbox"/> grampo plástico <input type="checkbox"/> assinatura de próprio punho <input type="checkbox"/> numeração das páginas <input type="checkbox"/> rubrica			
FICHA DE ANÁLISE do último exercício que enviou documentação			<input checked="" type="checkbox"/> Enviou <input type="checkbox"/> Não enviou			
ATENDIMENTO ÀS SOLICITAÇÕES da última ficha de análise			<input type="checkbox"/> Atendeu <input type="checkbox"/> Atendeu parcialmente <input type="checkbox"/> Não atendeu			
2 – BENS INVENTARIADOS (Pontuação total do item 1,30 pontos)		Entregue		Complementar		Observações
		SIM	NÃO	SIM	NÃO	
2.1 – Introdução		X				
2.2. – Listagem dos bens culturais inventariados (Relação de todas as áreas e todos os bens culturais inventariados, informando o exercício da execução do inventário)		X				<input type="checkbox"/> Listagem incompleta <input type="checkbox"/> Ausência de justificativa <input type="checkbox"/> Outros (ver verso)
2.3 – Documentação cartográfica (Planta Cadastral das áreas inventariadas – ou inventário temático – com a localização dos bens)		X				<input type="checkbox"/> Planta ilegível <input type="checkbox"/> Planta sem legenda ou sem assinatura <input type="checkbox"/> Não identifica claramente a área inventariada <input type="checkbox"/> Não localiza o município em Minas Gerais <input type="checkbox"/> Não localiza todos os bens inventariados no ano de ação/preservação <input type="checkbox"/> Outros (ver verso)
2.4 – Ficha de cada bem cultural inventariado no ano de ação e preservação		X				<input type="checkbox"/> Ficha com histórico insuficiente <input type="checkbox"/> Ficha com descrição insuficiente <input type="checkbox"/> Ficha com motivação insuficiente ou sem motivação <input type="checkbox"/> Ficha apresenta dados incoerentes <input type="checkbox"/> Fotos ilegíveis ou em número insuficiente <input type="checkbox"/> Fotos sem autoria ou datação <input checked="" type="checkbox"/> Outros (ver verso)*1
<b>PONTUAÇÃO TOTAL DO ITEM 2</b>					<b>1,30</b>	
3 – CUMPRIMENTO DO CRONOGRAMAS E PLANO DE AÇÃO DO INVENTÁRIO (Pontuação total do item 0,40 pontos)		Entregue		Complementar		Observações
		SIM	NÃO	SIM	NÃO	
3.1 – Cronograma de execução		X				<input type="checkbox"/> Não cumpriu o cronograma de execução e não apresentou justificativa das alterações <input type="checkbox"/> Outros (ver verso)
3.2. – Plano de Ação )		X				<input type="checkbox"/> Não apresentou cronograma detalhando as ações da área objeto da execução e/ou inventário temático <input type="checkbox"/> Não apresentou texto técnico justificando escolhas de proteção adotadas <input type="checkbox"/> Outros (ver verso)
<b>PONTUAÇÃO TOTAL DO ITEM 3</b>					<b>0,40</b>	
4 – COMPROVAÇÕES (Pontuação total do item 0,30 pontos)		Entregue		Complementar		Observações
		SIM	NÃO	SIM	NÃO	
4.1 – Cópia da ata do Conselho aprovando a Execução e Divulgação do Plano de Inventário		X				<input type="checkbox"/> Ata não aprova a execução <input type="checkbox"/> Ata não aprova a divulgação <input type="checkbox"/> Ata não aprova nominalmente bens inventariados no ano de ação/preservação <input type="checkbox"/> Outros (ver verso)
4.2 – Ficha Técnica da equipe responsável pela realização do Inventário (com nome, formação profissional e função desempenhada nas ações do inventário)		X				<input type="checkbox"/> Sem identificação da equipe <input type="checkbox"/> Sem assinatura da equipe <input type="checkbox"/> Outros (ver comentários)

**MUNICÍPIO DE TUMIRITINGA**  
**ESTADO DE MINAS GERAIS**

4.3 – Comprovação das ações de divulgação do Inventário	X			<input type="checkbox"/> Não apresentou comprovação das ações de divulgação <input type="checkbox"/> Declaração de divulgação sem assinatura <input type="checkbox"/> Outros (ver comentários)
<b>PONTUAÇÃO TOTAL DO ITEM 4</b>				<b>0,30</b>
<b>Pontuação total da Execução do Inventário (máximo 2 pontos)</b>				<b>2,00</b>
<b>CONCLUSÃO EXECUÇÃO DO INVENTÁRIO:</b>				
<input checked="" type="checkbox"/> DOCUMENTAÇÃO PONTUADA	<input type="checkbox"/> DOCUMENTAÇÃO PONTUADA COM RESSALVAS, a ser complementada para o próximo exercício. Refazer e rerepresentar os itens listados a seguir:		<input type="checkbox"/> DOCUMENTAÇÃO NÃO PONTUADA <input type="checkbox"/> Refazer e rerepresentar toda a documentação segundo a Deliberação vigente. <input type="checkbox"/> Refazer e rerepresentar os itens listados a seguir:	
COMENTÁRIOS / OBSERVAÇÕES DO ANALISTA:				
<p>*1 – Inserir campo "Proteção legal proposta" preenchido com <i>Inventário para proteção prévia</i> nas fichas de inventário.</p>				
<b>CÓDIGO ALFANUMÉRICO: 14583355</b>				<b>Data: 06/05/2021</b>
COMENTÁRIOS RECURSO:				
PONTUAÇÃO RECURSO: Alterada para (ou Mantida) – CÓDIGO ALFANUMÉRICO:				Data Recurso:



## MUNICÍPIO DE TUMIRITINGA ESTADO DE MINAS GERAIS

### 1. INTRODUÇÃO

Conforme Deliberação Normativa 01/2021 do CONEP – Conselho Estadual do Patrimônio Cultural e Portaria IEPHA Nº 26, de 25 de novembro de 2021; após a aprovação do Plano de Inventário pelo IEPHA – Instituto Estadual do Patrimônio Histórico e Artístico de Minas Gerais, o mesmo deverá ser executado nos anos subsequentes à sua aprovação. Neste sentido o Município de Tumiritinga irá apresentar o inventário conforme roteiro de elaboração da Deliberação 01/2021 e será composto por:

- Ficha de Análise
- Introdução
- Listagem dos Bens Culturais Atualizados
- Documentação Cartográfica
- Cronograma
- Fichas de Inventário
- Divulgação
- Ata de Reunião
- Ficha Técnica

De acordo com cronograma apresentado e aprovado pelo IEPHA no ano 2016/ Exercício 2018, a área a ser trabalhada no ano 2021/Exercício 2023, é a Área II – Distrito São Geraldo de Tumiritinga e a Área III – Zona Rural, sendo que na Área III, está previsto só fichas de Estrutura Arquitetônica e Urbanística.

- Bens Móveis e Integrados
- Estrutura Arquitetônica e Urbanística

Serão apresentadas oito fichas, sendo uma de bens móveis e integrados e sete de estrutura arquitetônica urbanística, sendo elas:

- Estúdio da Rádio Nova União;
- Escola Estadual José Vicente Barbosa;
- Igreja Batista em Renovação Espiritual;
- Residência de Ana Paula dos Reis Nunes;



## MUNICÍPIO DE TUMIRITINGA ESTADO DE MINAS GERAIS

- Antiga residência de João Padeiro;
- Antiga residência de Washinton de Paula Pereira;
- Residência de Jucelia Domingos Lopes;
- Edícula de Alvenidia Gomes Domingos;
- Sede da antiga Fazenda California

A equipe técnica foi bem assessorada e não encontrou obstáculos para desenvolvimento dos trabalhos.

Com o objetivo de apresentar ao IEPHA/MG, Conforme Deliberação Normativa 01/2021 – Exercício 2023 do CONEP – Conselho Estadual do Patrimônio Cultural, de 25 de fevereiro de 2021, o Inventário do Município de Tumiritinga foi elaborado com os funcionários da Secretaria Municipal de Turismo, Cultura e Esporte, em especial, da Divisão de Patrimônio Cultural, através da consultoria técnica do Escritório Lister Advocacia representado pelo Advogado Joaquim Lister Gonçalves pela Arquiteta Andressa Carregosa e o Engenheiro Civil Lister Lucas Rodrigues Gonçalves.

Agradecimentos especiais:

- Chefe da Divisão de Patrimônio Cultural, Maria Custódio Leal;
- Lourival Paulo Dias.

**MUNICÍPIO DE TUMIRITINGA**  
**ESTADO DE MINAS GERAIS****2. LISTAGEM DOS BENS CULTURAIS INVENTARIADOS:****2.1 Patrimônio Protegido:**

Nível de Proteção	Denominação	Localidade	Inventário/Ano
Tombamento Municipal	Conjunto Paisagístico da Praia do Jaó	Na margem direita do Rio Doce, na porção Nordeste do município	Sim/2006

**2.2 Patrimônio inventariado pelo município:**

Estruturas Arquitetônicas e Urbanísticas				
Denominação	Endereço	Ano	Área	Ano de atualização
Capela Divino Espírito Santo	Rua Bias Fortes, 950	2003	1	
Capela São João da Barra	São João da Barra - Córrego da Perdida	2003	1	
Igreja Evangélica Assembléia de Deus	Avenida Amazonas, 780	2003	1	
Igreja Matriz Sagrado Coração de Jesus	Praça Tiradentes, S/N	2003	1	
Igreja do Sagrado Coração de Jesus	Avenida Getúlio Vargas, 1079	2003	1	
Igreja Presbiteriana do Brasil	Praça Leôncio Medeiros, 613	2003	1	
Estação Ferroviária de Tumiritinga	Praça João Luiz Costa	2003	1	
Pensão	Av. Amazonas, 730	2003	1	
Museu Municipal de Tumiritinga	Avenida Amazonas, 757	2003	1	
Residência	Avenida Amazonas, 535	2003	1	
Residência	Avenida Getúlio Vargas, 1145	2003	1	

**MUNICÍPIO DE TUMIRITINGA**  
**ESTADO DE MINAS GERAIS**

Residência	Rua Rio de Janeiro, 223	2003	1	
Residência	Avenida Amazonas, 520	2003	1	
Residência	Avenida Getúlio Vargas, 873	2003	1	
Sobrado	Rua São Salvador, 146	2003	1	
Sede da Prefeitura Municipal de Tumiritinga	Avenida Amazonas, 812	2008	1	
Escola Municipal	Avenida Amazonas, 890	2008	1	

Professora Alcina Silva de Miranda				
Bar do Promessa	Avenida Amazonas, 922, esq. com Rua Minas Gerais -	2008	1	
Associação em Defesa dos Pequenos em Mutirão de Tumiritinga	Avenida Getúlio Vargas, S/N	2008	1	
Açougue Estrela e residência de Sílvio Rocha	Avenida Getúlio Vargas, 762	2008	1	
Residência do pastor Luiz Fernando Sotero	Avenida Getúlio Vargas, 726	2008	1	
Antigo estabelecimento comercial e residência de Marinete Macedo	Avenida Getúlio Vargas, 705	2008	1	
Tumiritinga Social Clube	Avenida Getúlio Vargas, 681	2008	1	
Imóvel de Delvani Guimarães	Praça Tiradentes, 108 (no lugar da residência de Élcio Calixto, Avenida Getúlio Vargas, 651	2008	1	
Praça Tiradentes	Praça Tiradentes, S/N	2008	1	
Residência de Sebastião Sabino da Silva	Praça Tiradentes, 65	2008	1	



**MUNICÍPIO DE TUMIRITINGA**  
**ESTADO DE MINAS GERAIS**

Panificadora, lanchonete, casa lotérica e guichê de passagens da Viação Guarani	Praça Tiradentes, 91a e 91b	2008	1	
Posto de saúde de Tumiritinga	Praça Tiradentes, 91a e 91b	2009	1	
Residência de Olânia Rodrigues Coelho (antigo bar de Bastião Coelho)	Praça Tiradentes, 114	2009	1	
Imóvel sem uso (antigo armazém, cinema e teatro da família Pettersen)	Avenida Amazonas, 670	2009	1	
Sede do Santa Cruz	Avenida Amazonas, 700	2009	1	

Futebol Clube				
Coreto e Sorveteria Bom Gosto	Praça Leôncio Medeiros, S/N	2009	1	
Residência de Nely Caetano Santos	Avenida Getúlio Vargas, 831	2009	1	
Imóvel sem uso (antiga serraria de Geraldo Moreira)	Avenida Getúlio Vargas, 1175	2009	1	
Imóvel sem uso, de Agenor Vermelho	Rua da Balsa, 1276	2009	1	
Conjunto de casas populares	Rua Conceição Alves da Rocha	2009	1	
Residência de Hernandes da Silva Costa	Rua Maria Inácia, 112 -	2009	1	
Mercearia "Souza e Bernardes"	Avenida Getúlio Vargas, nº1009	2009	1	

**Bens Móveis e Integrados**

**MUNICÍPIO DE TUMIRITINGA**  
**ESTADO DE MINAS GERAIS**

Carro de Boi	Avenida Amazonas, 812	2010	1	
Tela	Avenida Amazonas, 825	2010	1	
Imagem do Sagrado Coração de Jesus	Praça Tiradentes, S/N	2010	1	
Ostensório em latão	Praça Tiradentes, S/N	2010	1	
Âmbula em latão	Praça Tiradentes, S/N	2010	1	
Conjunto para procissão, com Cruz Processional e par de tochas em metal	Praça Tiradentes, S/N	2010	1	
Imagem de Santo Antônio de Pádua	Praça Tiradentes, S/N	2010	1	
Sino da Igreja Matriz Sagrado coração de Jesus	Praça Tiradentes, S/N	2010	1	
Canastra	Travessa São Paulo, 697	2010	1	
Bule de ferro	Travessa São Paulo, 697	2010	1	

Imagem São Sebastião	Praça Tiradentes, S/N	2010	1	
Fonte/chafariz	Praça Tiradentes, S/N	2010	1	
Antiga Quadra de Malha -	Avenida Amazonas, S/N	2010	1	
Chaminé	Rua Rio de Janeiro, 414	2010	1	

**Patrimônio Imaterial - Ofícios e Modos de Fazer**

Produção de Doces e Chuck	Rua São Paulo, nº 84	2011	1	
Artesanato em Madeira de José Pavuna	Fazenda Califórnia	2011	1	
Pintura artesanal em tecido de Darci	Avenida Amazonas, 865	2012	1	
Pintura em óleo sobre tela de Darci Perez	Avenida Amazonas, 865	2012	1	

**MUNICÍPIO DE TUMIRITINGA**  
**ESTADO DE MINAS GERAIS**

Esculturas Jorge Aun	Av. Amazonas, 711	2012	1	
<b>Patrimônio Imaterial - Celebrações</b>				
Carnajaó	Distrito Sede	2011	1	
Semana Santa	Distrito Sede	2011	1	
Aniversário da Cidade	Distrito Sede	2011	1	
Festa do Sagrado Coração de Jesus – Padroeiro (patrono) do Município	Distrito Sede	2011	1	
Festa de Nossa Senhora Aparecida	Distrito Sede	2011	1	
Festa Junina	Distrito Sede	2011	1	
Comemorações do Mês de Maria	Distrito Sede	2011	1	
Sete de Setembro	Distrito Sede	2011	1	
Grupo de Reisado Neca Guimarães	Distrito Sede	2011	1	
<b>Patrimônio Imaterial - Lugares</b>				
Baixada do Clube	Parte dos fundos dos terrenos dos imóveis da Avenida Getúlio	2011	1	
Base da Antiga Estação Ferroviária de Tumiritinga	Avenida Amazonas, S/N	2011	1	
Feira Livre	Rua 04, nº 40	2012		
<b>Patrimônio Imaterial - Personalidades</b>				
Maria Marta	Distrito sede	2012		
Espiridião Pereira Dias	Travessa São Paulo, s/nº	2012		
Antônio Escolástico da Cruz	Rua G, nº 1.165	2012		

**MUNICÍPIO DE TUMIRITINGA**  
**ESTADO DE MINAS GERAIS**

Arquivos				
Livros de Registros de Batismo e Casamentos da Paróquia do Sagrado Coração de Jesus	Av. Getúlio Vargas (Casa Paroquial)	2012		
Galeria dos Prefeitos	Avenida Amazonas, nº 864	2012		
Arquivo de Fotografias Antigas de Tumiritinga em meio digital	Avenida Amazonas, nº 864	2012		

**2.3 Arquivos**

Livros de Registros de Batismo e Casamentos da Paróquia do Sagrado Coração de Jesus  
Galeria dos Prefeitos  
Arquivo de Fotografias Antigas de Tumiritinga em meio digital

**2.4 Bens Naturais**

Prainha do Jaó

Gruta

Rio Doce

**2.5 Patrimônio Imaterial**

Carnajaó

Semana Santa

Aniversário da Cidade

Festa do Sagrado Coração de Jesus - Padroeiro (patrono) do Município

Festa de Nossa Senhora Aparecida

Festa Junina

Comemorações do Mês de Maria

Sete de Setembro

Grupo de Reisado Neca Guimarães

**MUNICÍPIO DE TUMIRITINGA**  
**ESTADO DE MINAS GERAIS****ÁREA I – DISTRITO SEDE – INVENTARIADA EM 2017 – EXERCÍCIO 2019.**

<b>ESTRUTURAS ARQUITETÔNICAS E URBANÍSTICAS</b>			
<b>Denominação</b>	<b>Endereço</b>	<b>Ano do Inventário</b>	<b>Ano de Atualização</b>
Cemitério		2017	

<b>BENS MÓVEIS E INTEGRADOS</b>			
<b>Denominação</b>	<b>Acervo</b>	<b>Endereço</b>	<b>Ano de Inventário</b>
Crucifixo	Igreja Matriz Sagrado Coração de Jesus		2017
Sacrário	Igreja Matriz Sagrado Coração de Jesus		2017

<b>CONJUNTOS URBANOS OU PAISAGÍSTICO</b>		
<b>Denominação</b>	<b>Localização</b>	<b>Ano de inventário</b>
Morro do Cemitério	Conjunto Paisagístico	2017
Morro da Copasa	Conjunto Paisagístico	2017

<b>BENS IMATERIAIS – LUGARES</b>		
<b>Denominação</b>	<b>Responsáveis</b>	<b>Ano de inventário</b>
Gruta Nossa Senhora Aparecida	Prefeitura Municipal de Tumiritinga	2017

**ÁREA I – DISTRITO SEDE – INVENTARIADA EM 2018 – EXERCÍCIO 2020.**

<b>ESTRUTURAS ARQUITETÔNICAS E URBANÍSTICAS</b>			
<b>Denominação</b>	<b>Endereço</b>	<b>Ano do Inventário</b>	<b>Ano de Atualização</b>
Casa dos Prefeitos	Av. Amazonas, 876.	2018	
Estádio Arnaldão	Rua Rio de Janeiro, s/n.	2018	

**MUNICÍPIO DE TUMIRITINGA**  
**ESTADO DE MINAS GERAIS**

<b>BENS MÓVEIS E INTEGRADOS</b>			
<b>Denominação</b>	<b>Acervo</b>	<b>Endereço</b>	<b>Ano de Inventário</b>
Imagem de Nossa Senhora Aparecida	Gruta de Nossa Senhora Aparecida	Acervo Prainha do Jaó	2018
Estátua do Pássaro Jaó	Gruta de Nossa Senhora Aparecida	Acervo Prainha do Jaó	2018

**CONJUNTO PAISAGÍSTICO**

<b>Denominação</b>	<b>Endereço</b>	<b>Ano do Inventário</b>	<b>Ano de Atualização</b>
Praça Sebastião Ribeiro Amorim	Av. Amazonas, 864	2018	

**IMATERIAL**

<b>Denominação</b>	<b>Endereço</b>	<b>Acervo</b>	<b>Ano do Inventário</b>
Festa do Evangelho	Tumiritinga		2018

**CONJUNTO URBANO**

<b>Denominação</b>	<b>Endereço</b>	<b>Ano do Inventário</b>	<b>Ano de Atualização</b>
Prainha do Jaó	Rua 3, s/n	2018	

**MUNICÍPIO DE TUMIRITINGA**  
**ESTADO DE MINAS GERAIS****ÁREA II – DISTRITO SÃO GERALDO DE TUMIRITINGA – INVENTARIADO  
EM 2019 – EXERCÍCIO 2021.**

<b>BENS MÓVEIS E INTEGRADOS</b>			
<b>Denominação</b>	<b>Acervo</b>	<b>Endereço</b>	<b>Ano de Inventário</b>
Imagem de São Geraldo	Igreja Matriz São Geraldo de Tumiritinga	Rua São Salvador, 184, São Geraldo de Tumiritinga	2019
Mesa do altar-mor	Igreja Matriz São Geraldo de Tumiritinga	Rua São Salvador, 184, São Geraldo de Tumiritinga	2019
Sacrário	Igreja Matriz São Geraldo de Tumiritinga	Rua São Salvador, 184, São Geraldo de Tumiritinga	2019
Cálices	Igreja Matriz São Geraldo de Tumiritinga	Rua São Salvador, 184, São Geraldo de Tumiritinga	2019

<b>CONJUNTO URBANO</b>			
<b>Denominação</b>	<b>Endereço</b>	<b>Ano do Inventário</b>	<b>Ano de Atualização</b>
Praça Capitão José Vicente Barbosa	Rua São Salvador, São Geraldo de Tumiritinga	2019	
Praça João Paulo Dias	Rua Edivaldo Marques de Lima, São Geraldo de Tumiritinga	2019	

<b>ESTRUTURAS ARQUITETÔNICAS E URBANÍSTICAS</b>			
<b>Denominação</b>	<b>Endereço</b>	<b>Ano do Inventário</b>	<b>Ano de Atualização</b>
Estádio de Agamenon Francisco de Lima	Rua Vila Isabel, São Geraldo de Tumiritinga	2019	

**MUNICÍPIO DE TUMIRITINGA**  
**ESTADO DE MINAS GERAIS**

Igreja Matriz São Geraldo de Tumiritinga	Rua São Salvador, 184, São Geraldo de Tumiritinga	2019	
--	---	------	--

**PATRIMONIO IMATERIAL**

<b>Denominação</b>	<b>Endereço</b>	<b>Categoria</b>	<b>Ano do Inventário</b>
Gruta	Rua São Salvador, 184, São Geraldo de Tumiritinga	Lugares	2019

**ÁREA II – DISTRITO SÃO GERALDO DE TUMIRITINGA – INVENTARIADO EM 2020 – EXERCÍCIO 2022.****BENS MÓVEIS E INTEGRADOS**

<b>Denominação</b>	<b>Acervo</b>	<b>Endereço</b>	<b>Ano de Inventário</b>
Imagem de São Geraldo da Gruta	Igreja Matriz São Geraldo de Tumiritinga	Rua São Salvador, 184, São Geraldo de Tumiritinga	2020
Imagem de Nossa Senhora Aparecida da Gruta	Igreja Matriz São Geraldo de Tumiritinga	Rua São Salvador, 184, São Geraldo de Tumiritinga	2020
Imagem de São Geraldo de dentro da igreja	Igreja Matriz São Geraldo de Tumiritinga	Rua São Salvador, 184, São Geraldo de Tumiritinga	2020
Imagem de Nossa Senhora da Conceição	Igreja Matriz São Geraldo de Tumiritinga	Rua São Salvador, 184, São Geraldo de Tumiritinga	2020
Crucifixo	Igreja Matriz São Geraldo de Tumiritinga	Rua São Salvador, 184, São Geraldo de Tumiritinga	2020

**ESTRUTURAS ARQUITETÔNICAS E URBANÍSTICAS**

<b>Denominação</b>	<b>Endereço</b>	<b>Ano do Inventário</b>	<b>Ano de Atualização</b>
--------------------	-----------------	--------------------------	---------------------------

**MUNICÍPIO DE TUMIRITINGA**  
**ESTADO DE MINAS GERAIS**

Cemitério	Rua São Salvador, 184, São Geraldo de Tumiritinga	2020	
Igreja Nossa Senhora Aparecida	Rua Vila Isabel, 950, São Geraldo de Tumiritinga	2020	
Escola Municipal Laudelina Rodrigues dos Santos	Rua Edvaldo Marcos de Lenia, Número 531, São Geraldo de Tumiritinga	2020	

**ÁREA II – DISTRITO SÃO GERALDO DE TUMIRITINGA – INVENTARIADO  
EM 2021 – EXERCÍCIO 2023.**

<b>BENS MÓVEIS E INTEGRADOS</b>			
<b>Denominação</b>	<b>Acervo</b>	<b>Endereço</b>	<b>Ano de Inventário</b>
Estúdio da Rádio Nova União	Rádio Nova União	Rua Bela Vista, S/N.	2021

<b>ESTRUTURAS ARQUITETÔNICAS E URBANÍSTICAS</b>			
<b>Denominação</b>	<b>Endereço</b>	<b>Ano do Inventário</b>	<b>Ano de Atualização</b>
Escola Estadual José Vicente Barbosa	Rua São Salvador, sem número.	2021	
Igreja Batista em Renovação Espiritual	Rua São Salvador, número 125.	2021	
Residência de Ana Paula dos Reis Nunes	Rua São Salvador, número 146.	2021	
Antiga residência de João Padeiro	Rua Bias Fortes, número 67.	2021	
Antiga residência de Washinton de Paula Pereira	Rua Bela Vista, número 375.	2021	



**MUNICÍPIO DE TUMIRITINGA**  
**ESTADO DE MINAS GERAIS**

Residência de Jucelia Domingos Lopes	Rua Divino Espírito Santo, número 35.	2021	
Edícula de Alvenidia Gomes Domingos	Rua Vila Izabel, número 641.	2021	

**ÁREA III – DISTRITO SÃO GERALDO DE TUMIRITINGA – INVENTARIADO EM 2021 – EXERCÍCIO 2023.**

**ESTRUTURAS ARQUITETÔNICAS E URBANÍSTICAS**

Sede da antiga Fazenda California	Zona Rural	2021	
-----------------------------------	------------	------	--

## MUNICÍPIO DE TUMIRITINGA ESTADO DE MINAS GERAIS

### DOCUMENTAÇÃO CARTOGRAFICA



**Imagem 1**- Localização de Tumiritinga em Minas Gerais, IBGE, novembro de 2021.

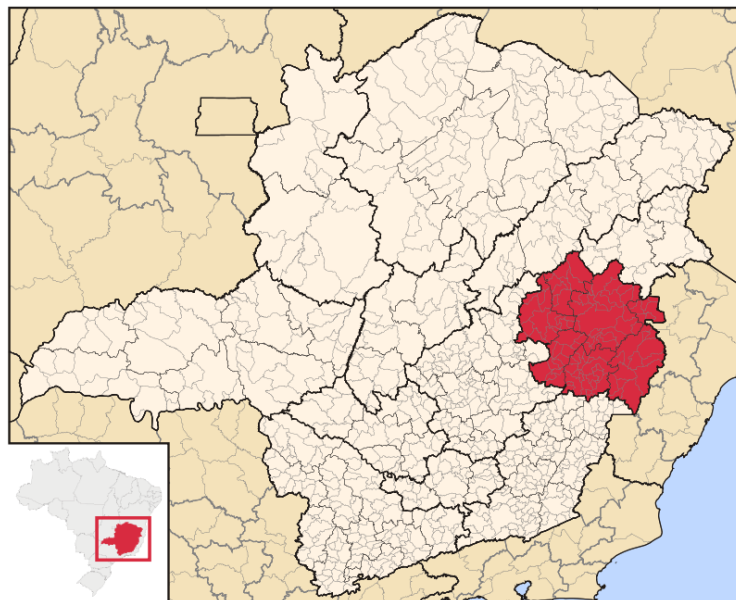

**Imagem 2** - Localização de Tumiritinga, Mesorregião – Vale do Rio Doce em Minas Gerais, IBGE, novembro de 2021.



## MUNICÍPIO DE TUMIRITINGA ESTADO DE MINAS GERAIS

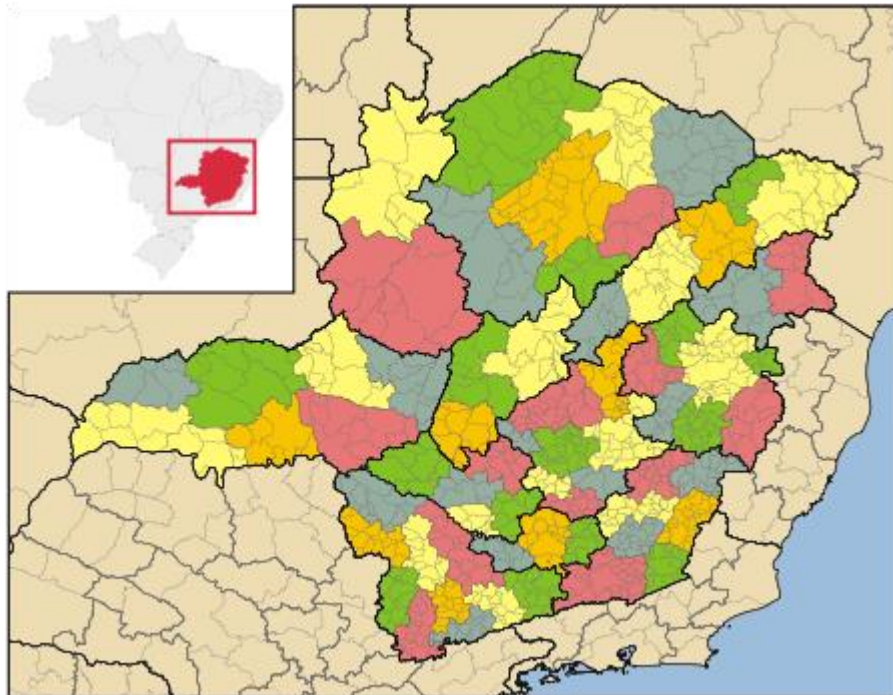

**Imagem 3** - Localização de Tumiritinga, Microrregião – Governador Valadares - em Minas Gerais, IBGE, novembro de 2021.





# MUNICÍPIO DE TUMIRITINGA ESTADO DE MINAS GERAIS

## MUNICÍPIO DE TUMIRITINGA, ZONA RURAL E POVOADOS

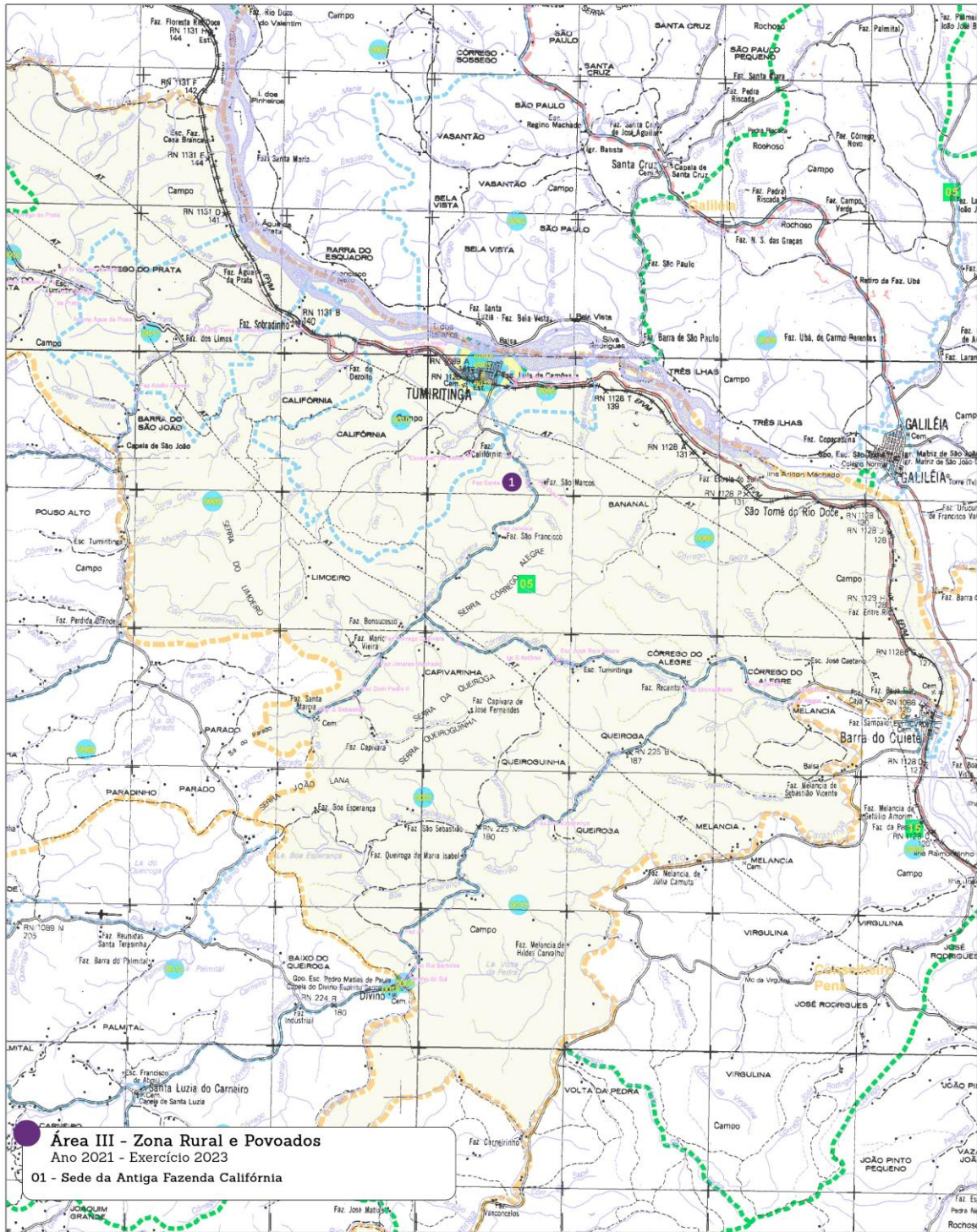



# MUNICÍPIO DE TUMIRITINGA ESTADO DE MINAS GERAIS

## Mapa com a delimitação das áreas a serem inventariadas em Tumiritinga

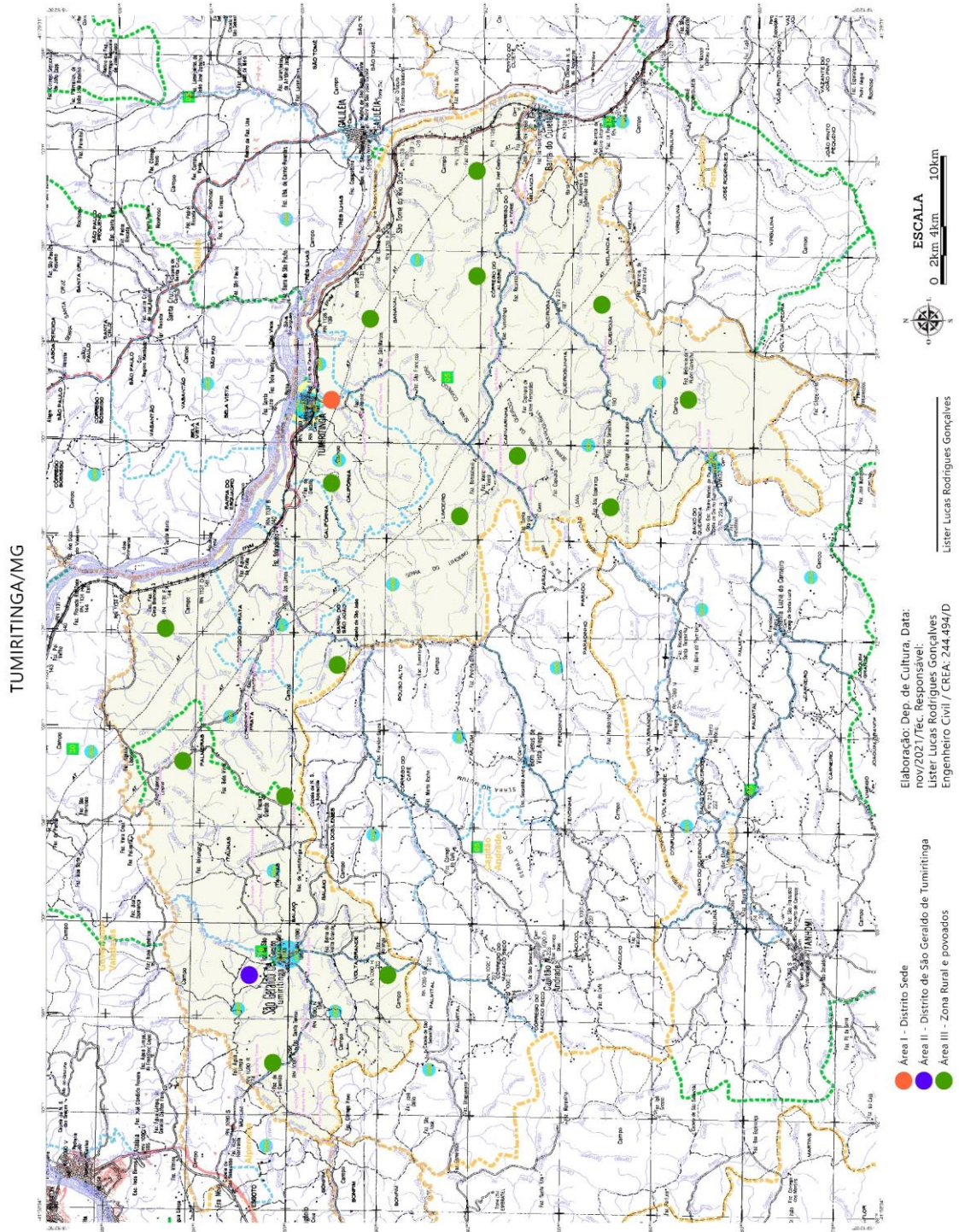

**MUNICÍPIO DE TUMIRITINGA**  
**ESTADO DE MINAS GERAIS****CRONOGRAMA****Revisto em 2017 – Atende à Deliberação Normativa e as Recomendações da Ficha de Análise**  
**Ano 2016 – Exercício 2018**

<b>ÁREA I – DISTRITO SEDE</b>	<b>1º sem. 2017</b>	<b>2º sem. 2017</b>	<b>1º sem. 2018</b>	<b>2º sem. 2018</b>
Reunião com Conselho para definição dos Bens a Serem Inventariados			X	
Identificação Geográfica dos Bens Inventariados			X	
Fichas de Estruturas Arquitetônicas e Urbanísticas				X
Fichas de Bens Móveis e Integrados				X
Núcleo históricos urbanos <b>(Não localizado até o momento)</b>				
Conjuntos urbanos ou paisagísticos				X
<input type="checkbox"/> Conjuntos urbanos <b>(Não localizado até o momento)</b>				
<input type="checkbox"/> Conjuntos paisagísticos naturais				X
<input type="checkbox"/> Conjuntos paisagísticos arqueológicos <b>(Não localizado até o momento)</b>				
<input type="checkbox"/> Conjuntos paisagísticos espeleológicos <b>(Não localizado até o momento)</b>				
Patrimônio imaterial				X
Revisão das Fichas			X	
Arquivamento				X
Divulgação				X

**LEGENDA:**  Sem atividade.  Atividade executadas.  Atividades Planejadas.



## MUNICÍPIO DE TUMIRITINGA ESTADO DE MINAS GERAIS

ÁREA II - DISTRITO SÃO GERALDO DE TUMIRITINGA	1º sem. 2019	2º sem. 2019	1º sem. 2020	2º sem. 2020	1º sem 2021	2º sem 2021	1º sem 2022	2º sem 2022
Reunião com Conselho para definição dos Bens a Serem Inventariados								
Identificação Geográfica dos Bens Inventariados								
Fichas de Estruturas Arquitetônicas e Urbanísticas								
Fichas de Bens Móveis e Integrados								
Núcleo históricos urbanos								
Conjuntos urbanos ou paisagísticos								
<ul style="list-style-type: none"> <li>• Conjuntos urbanos</li> <li>• Conjuntos paisagísticos naturais</li> <li>• Conjuntos paisagísticos arqueológicos (<b>não localizado</b>)</li> <li>• Conjuntos paisagísticos espeleológicos (<b>não localizado</b>)</li> </ul>								
Patrimônio imaterial								
Revisão das Fichas								
Arquivamento								
Divulgação								

**LEGENDA:**  Sem atividade.  Atividade executadas.  atividades Planejadas

ÁREA III ZONA RURAL	1º sem. 2021	2º sem. 2021	1º sem. 2022	2º sem. 2022	1º sem 2023	2º sem 2023	1º sem 2024	2º sem 2024
Reunião com Conselho para definição dos Bens a Serem Inventariados								
Identificação Geográfica dos Bens Inventariados								
Fichas de Estruturas Arquitetônicas e Urbanísticas								
Fichas de Bens Móveis e Integrados								
Núcleo históricos urbanos								
Conjuntos urbanos ou paisagísticos								
<ul style="list-style-type: none"> <li>• Conjuntos urbanos</li> <li>• Conjuntos paisagísticos naturais</li> <li>• Conjuntos paisagísticos arqueológicos</li> <li>• Conjuntos paisagísticos espeleológicos</li> </ul>								
Patrimônio imaterial								
Revisão das Fichas								
Arquivamento								
Divulgação								

**LEGENDA:**  Sem atividade.  Atividade executadas.  atividades Planejadas

**MUNICÍPIO DE TUMIRITINGA**  
**ESTADO DE MINAS GERAIS**

<b>FINALIZAÇÃO</b>												
<b>SETORES / CATEGORIAS</b>	<b>1º sem. 2025</b>	<b>2º sem. 2025</b>	<b>1º sem. 2026</b>	<b>2º sem. 2026</b>	<b>1º sem. 2027</b>	<b>2º sem. 2027</b>	<b>1º sem 2038</b>	<b>2º sem 2038</b>	<b>1º sem. 2039</b>	<b>2º sem 2039</b>	<b>1º sem 2030</b>	<b>2º sem 2030</b>
Reunião com Conselho para definição dos Bens a atualizar												
Identificação Geográfica dos Bens a Atualizar												
Fichamento de bens tombados não inventariados anteriormente												
Preenchimento da ficha de <i>Informações Gerais do Município</i> (ficha síntese do inventário do município)												
Atualização das fichas de inventário												

**LEGENDA:**  Sem atividade.  Atividade executadas.  atividades Planejadas



## MUNICÍPIO DE TUMIRITINGA ESTADO DE MINAS GERAIS

### JUSTIFICATIVA

**Conforme o item 6, do parágrafo III, do Anexo V, da PORTARIA IEPHA N°6/2021 serão relatadas a seguir as ações deste ano e as ações futuras previstas na fase de execução do Inventário do Município de Tumiritinga.**

No período dos três anos de inventário será trabalhada a área prevista no Cronograma aprovado em 2016 – exercício 2018 – Área II – Distrito de São Geraldo de Tumiritinga e Área III – Zona Rural.

A definição das áreas inventariáveis partiu do reconhecimento imediato do critério físico-geográfico, em conjugação ao critério histórico e cultural, através de pesquisas que incluem a análise de fontes documentais e orais, a pesquisa de campo, o levantamento fotográfico, além de anotações de campo textuais e orais, iconográficas e geográficas.

A temporalidade foi um dos mais fortes critérios utilizados para o registro dos bens culturais do município. A prioridade é dada aos bens mais antigos, arquitetônicos ou móveis, que além do valor formal também apresente um valor histórico significativo. Como parte do acervo cultural do município se perdeu, integrasse neste contexto os bens eclesiásticos de importância significativa para a população do Distrito de São Geraldo de Tumiritinga, e considerando o fato que alguns edifícios originais do núcleo original correm risco de substituição por novas edificações sem interesse formal, este inventário iniciará o processo de registro prioritário dos edifícios antigos e os bens públicos na região central do Distrito. São, na maioria, estruturas dos séculos XIX e XX, em pavimento único, que se caracterizam pelo estilo colonial e eclético.

Neste Exercício serão apresentadas oito fichas da Área II, sendo uma de bens móveis e integrados e sete de estruturas arquitetônicas e urbanísticas, sendo Estúdio da Rádio Nova União; Escola Estadual José Vicente Barbosa; Igreja Batista em Renovação Espiritual; Residência do Vice-Prefeito; Antiga residência de João Padeiro; Antiga residência de Washinton de Paula Pereira; Residência de Jucelia Domingos Lopes; Edícula de Alvenidia Gomes Domingos.

Na Área II do município, no período de pesquisa e levantamento de informações, não foram localizadas as categorias: **Núcleo Histórico Urbano, Patrimônio Arqueológico e Sítio Espeleológico.**



## MUNICÍPIO DE TUMIRITINGA ESTADO DE MINAS GERAIS

Na Área III – Zona Rural, foi realizado uma ficha de estruturas arquitetônicas e urbanísticas, sendo a Sede da Antiga Fazenda California, este é o primeiro ano de inventário da área, e até o momento ainda não foi localizado as categorias: **Núcleo Histórico Urbano, Patrimônio Arqueológico e Sítio Espeleológico**, sendo que pelo cronograma no exercício 2024 que está previsto as outras categorias.

Já na elaboração do inventário já não havia informações das referidas categorias com exceção dos bens imateriais que constava sua existência, apesar de constar no cronograma, as categorias: **Núcleo Histórico Urbano, Patrimônio Arqueológico e Sítio Espeleológico** não foram localizados em nenhuma área do município até a presente data e na presente área em trabalho deste exercício, também não foi localizado bens que se enquadrassem nas categorias de Núcleo Histórico Urbano, Conjuntos urbanos, Conjuntos paisagísticos arqueológicos, Conjuntos paisagísticos espeleológicos e patrimônio imaterial, mesmo assim, esperávamos ser possível a descoberta destes, através de pesquisas documentais realizadas em fontes bibliográficas e/ou na coleta de história oral, feita com a comunidade, em pesquisa mais aprofundadas futuramente.

Tumiritinga, 30 de novembro de 2021

---

**Lister Lucas R. Gonçalves**  
Engenheiro Civil – Crea-MG: 244.494/D



**MUNICÍPIO DE TUMIRITINGA**  
**ESTADO DE MINAS GERAIS**

**FICHA DE INVENTÁRIO – EXERCÍCIO 2023 – ANO 2021**

**BEM MÓVEL E INTEGRADO – AREA II – FICHA 1**

1. **Município:** Tumiritinga.
2. **Distrito:** São Geraldo de Tumiritinga.
3. **Acervo:** Rádio Nova União.
4. **Propriedade / direito de propriedade:** Propriedade particular.
5. **Endereço:** Rua Bela Vista, S/N, São Geraldo de Tumiritinga – MG.
6. **Responsável:** Lourival Paulo Dias.
7. **Designação:** Estúdio da Rádio Nova União.
8. **Localização Específica:** Cômodo nos fundos da residência de Lourival Paulo Dias.
9. **Motivação do Inventário:** A rádio tem uma programação diária que conter informação, lazer, manifestações culturais, artísticas, folclóricas e tudo aquilo que possa contribuir para o desenvolvimento da comunidade, sem discriminação de raça, religião, sexo, convicções político-partidárias e condições sociais, a programação respeita os valores éticos e sociais da pessoa e da família, presta serviços de utilidade pública a comunidade de São Geraldo do Tumiritinga. Além disso, qualquer cidadão da comunidade tem o direito de emitir opiniões sobre quaisquer assuntos abordados na programação da emissora, bem como manifestar ideias, propostas, sugestões, reclamações ou reivindicações. Desta forma, a rádio é uma fonte cultural do Distrito e do município. Desta forma, é importante a execução do inventário deste bem, sendo aprovado pelo Conselho de Patrimônio Cultural de Tumiritinga.
10. **Espécie:** Instrumento de comunicação.
11. **Época:** Início do século XXI.
12. **Autoria:** João Paulo Dias, pai de Lourival.
13. **Origem:** São Geraldo de Tumiritinga.
14. **Procedência:** São Geraldo de Tumiritinga.
15. **Material / Técnica:** Caixas de madeira, cases de polipropileno, fios de cobre/ Parafusados, colados.
16. **Marcas / Incrições / Legendas:** Espalhado pelo estúdio, encontramos menções e parabenizações a Lourival Paulo Dias, cartazes com os nomes de alguns cantores e a logo da rádio com algumas informações referente a sua frequência, link do site, e nos equipamentos podemos visualizar suas marcas e especificações.

17. Documentação Fotográfica:



**Foto 1** – Certificado de honra ao mérito ao Sr. Lourival Paulo Dias.

**Data:** 20/08/2021.

**Autor:** Iata Wanderson Inácio da Silva.



**Foto 2** – Certificado de comprovação dos relevantes serviços prestado do Sr. Lourival Paulo Dias ao município supracitado.

**Data:** 20/08/2021.

**Autor:** Iata Wanderson Inácio da Silva



**Foto 3** – Vista da porta da entrada do estúdio.

**Data:** 20/08/2021.

**Autor:** Iata Wanderson Inácio da Silva.



**Foto 4** – Vista parcial do estúdio.

**Data:** 20/08/2021.

**Autor:** Iata Wanderson Inácio da Silva.

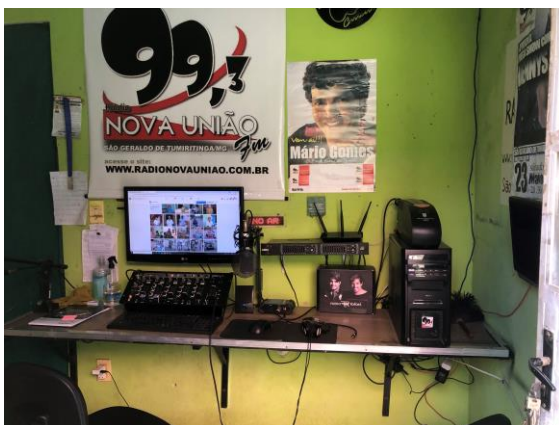

**Foto 5** – Vista da frontal dos equipamentos integrantes do estúdio da Radio Nova União.

**Data:** 20/08/2021.

**Autor:** Iata Wanderson Inácio da Silva.



**Foto 6** – Vista parcial do estúdio da Radio Nova União.

**Data:** 20/08/2021.

**Autor:** Iata Wanderson Inácio da Silva.

## MUNICÍPIO DE TUMIRITINGA ESTADO DE MINAS GERAIS



**Foto 7** – Caneca feita em homenagem ao Sr. Lourival Paulo Dias.

**Data:** 20/08/2021.

**Autor:** Iata Wanderson Inácio da Silva.

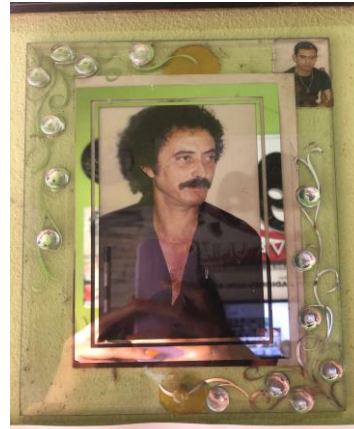

**Foto 8** – Retrato do pai de Lourival Paulo Dias.

**Data:** 20/08/2021.

**Autor:** Iata Wanderson Inácio da Silva.



**Foto 9** – Gabinete utilizado no estúdio.

**Data:** 20/08/2021.

**Autor:** Iata Wanderson Inácio da Silva.



**Foto 10** – Vista lateral esquerda do Nobreak.

**Data:** 20/08/2021.

**Autor:** Iata Wanderson Inácio da Silva.



**Foto 11** – Vista lateral direita do Nobreak

**Data:** 20/08/2021.

**Autor:** Iata Wanderson Inácio da Silva.



**Foto 12** – Bateria utilizada como reserva para alguns equipamentos do estúdio.

**Data:** 20/08/2021.

**Autor:** Iata Wanderson Inácio da Silva.



**Foto 13** – Vista lateral da bateria.

**Data:** 20/08/2021.

**Autor:** Iata Wanderson Inácio da Silva.



**Foto 14** – Equalizador, vista frontal.

**Data:** 20/08/2021.

**Autor:** Iata Wanderson Inácio da Silva.

## MUNICÍPIO DE TUMIRITINGA ESTADO DE MINAS GERAIS



**Foto 15** – Vista parcial do equalizador.

**Data:** 20/08/2021.

**Autor:** Iata Wanderson Inácio da Silva.



**Foto 16** – Roteador wi-fi.

**Data:** 20/08/2021.

**Autor:** Iata Wanderson Inácio da Silva.



**Foto 17** – Som utilizado com retorno.

**Data:** 20/08/2021.

**Autor:** Iata Wanderson Inácio da Silva.



**Foto 18** – Vista lateral do retorno.

**Data:** 20/08/2021.

**Autor:** Iata Wanderson Inácio da Silva.



**Foto 19** – Microfone unidirecional.

**Data:** 20/08/2021.

**Autor:** Iata Wanderson Inácio da Silva.



**Foto 20** – Microfone multidirecional.

**Data:** 20/08/2021.

**Autor:** Iata Wanderson Inácio da Silva.



**Foto 21** – Transformador de tensão para os microfones.

**Data:** 20/08/2021.

**Autor:** Iata Wanderson Inácio da Silva.



**Foto 22** – Mesa controladora de som.

**Data:** 20/08/2021.

**Autor:** Iata Wanderson Inácio da Silva.

## MUNICÍPIO DE TUMIRITINGA ESTADO DE MINAS GERAIS



**Foto 23** – Vista lateral da mesa controladora

**Data:** 20/08/2021.

**Autor:** Iata Wanderson Inácio da Silva.



**Foto 24** – Monitor utilizado no estúdio.

**Data:** 20/08/2021.

**Autor:** Iata Wanderson Inácio da Silva.

- 18. Descrição:** Com a utilização de uma mesa controladora de som, uma internet com roteador wi-fi e um computador de mesa, é feita toda a transmissão ao vivo pela internet.
- 19. Condições de Segurança:** Boa. Os bens estão acondicionados em um local protegido contra intempéries, sendo mantida uma rotina de limpeza adequada.
- 20. Proteção Legal:** ( ) Registro de Bem Cultural de Natureza Imaterial ( ) Tombamento ( ) Entorno de Bem Tombado ( ) Regulação Urbana ( ) Outro Especificar: Inventário para proteção prévia
- Instância.** ( ) Federal ( ) Estadual (x) Municipal
- Situação:** ( ) Existente (x) Proposta
- Tipo de proteção.** (x) isolado ( ) conjunto ( ) nenhum
- 21. Dimensões:** Gabinete – 45x35x20cm; Nobreak – 45x15x20cm; Bateria – 20x17x17cm; Equalizador – 56x18x6cm; Transformador de tensão – 18x12x5cm; Mesa controladora – 50x20x10cm; Monitor – 24 polegadas; Rádio – 38x32x32cm.
- 22. Estado de Conservação:** Bom.
- 23. Análise do Estado de Conservação:** Os equipamentos não apresentam avarias externas, e estão em pleno funcionamento.
- 24. Fatores de degradação:** Os equipamentos devem continuar sendo utilizados em baixa frequência, e seu descarte, quando necessário, deve atender as normas ambientais vigentes.
- 25. Medidas de conservação:** Acondicionamento, manutenção e uso adequados.
- 26. Intervenções:** S/r.
- 27. Características Técnicas:** A rádio atualmente opera somente pela internet, sendo feita transmissão ao vivo para todo o mundo.
- 28. Características Estilísticas:** Os equipamentos, possuem um design próprio para a utilização em estúdios, levando em consideração a estética e a acústica.
- 29. Características Iconográficas:** A história do rádio começou com Michael Faraday, que, em 1831, descobriu a indução magnética. Mas o princípio da propagação radiofônica veio



## MUNICÍPIO DE TUMIRITINGA ESTADO DE MINAS GERAIS

mesmo em 1887, através de Henrich Rudolph Hertz. Com duas bolas de cobre separadas, ele conseguiu criar faíscas que atravessavam o ar, originando o princípio utilizado pelo meio de comunicação. A primeira companhia de rádio foi fundada em Londres, pelo cientista italiano Guglielmo Marconi, em 1896, com a emissão e recepção de sinais sem fio. No ano seguinte, Oliver Lodge inventou o circuito elétrico sintonizado, que possibilitou a mudança de sintonia selecionando a frequência desejada.

No Brasil, a primeira transmissão radiofônica foi em 1922, com o presidente Epitácio Pessoa, na Praia Vermelha (Rio de Janeiro), em comemoração ao centenário da Independência do Brasil. Para essa ocasião, foram importados 80 receptores de rádio. Após a celebração, o meio de comunicação passou por diversas fases e momentos especiais.

**30. Dados Históricos:** O radialista Lourival Paulo Dias morou alguns anos no EUA, trabalhando como pintor, porém retornou ao Brasil para dar seguimento ao legado de seu pai, a Rádio Nova União.

A rádio se iniciou como AM, de faixa de 41 metros de comprimento de onda, também conhecido como rádio de ondas curtas, cobria todas as cidades vizinhas, mas deixavam em funcionamento apenas na parte da tarde, pois de noite o sinal fica melhor e várias rádios começam a se embolar uma em cima da outra.

Seu pai estudou eletrônica por correspondência, pagava mensalmente a assinatura de uma revista e recebia o material todo mês para estudar.

Pegando experiência seu pai desmanchou uma radiola, fez algumas alterações, fez uma antena, ligou um aterramento no quintal de sua casa e colocou a rádio para funcionar, e permaneceu deste jeito por 3 anos, até resolver desmanchar seus equipamentos. Ficou parado um tempo, até as rádios FM's começarem a surgir em 1979, chegando à região em 1980 a primeira emissora de rádio FM, migrando a antiga Rádio Nova União para FM com um novo sistema que tinha construído, posteriormente, comprando um transmissor de Rádio FM de melhor qualidade, ficando dessa forma pouco mais de 20 anos no ar.

Atualmente a rádio não está no ar entre as outras rádios, devido a uma denúncia anônima, funcionando apenas de forma on-line

A associação de moradores Bem-Ti-Vi, que está sendo reativada, possui o registro da documentação da rádio, porém com a frequência 105.9, destinada a rádios comunitárias com potência de 25 Watts

Rádios comunitárias funcionam apenas com contribuições e não com patrocínio de propagandas, como é feito normalmente, pois fornece apenas prestação de serviço de utilidade pública.



**MUNICÍPIO DE TUMIRITINGA**  
**ESTADO DE MINAS GERAIS**

**31. Informações Complementares:** S/r.

**32. Referências Bibliográficas:**

- Disponível em: <<https://www.rj.senac.br/noticias/comunicacao/historia-do-radio-um-veiculo-de-tradicao-e-eficiencia/>>. Acessado em 09/08/2021.
- Disponível em: <<https://www.techtrashbrasil.com.br/single-post/2018/02/20/lixo-eletr%C3%B4nico-e-a-contamina%C3%A7%C3%A3o-do-meio-ambiente>>. Acessado em 09/08/2021.
- Fichas de Inventário – Roteiro de Preenchimento – Inventário de Proteção do Acervo Cultural – IPAC – IEPHA – MG
- Plano de Inventário de Tumiritinga.

**33. Fonte Oral:**

- Lourival Paulo Dias.

Entrevistas feitas por Lister Lucas Rodrigues Gonçalves em 20 de agosto de 2021.

**23. Ficha Técnica:**

**Levantamento:**

- Andressa Damacena Carregosa – Arquiteta-Urbanista – CAU-BR A234685-0
- Lister Lucas Rodrigues Gonçalves – Engenheiro Civil / CREA 244494/D;

**Data:** 20/08/2021.

**Elaboração:**

- Iata Wanderson Inácio da Silva;
- Lister Lucas Rodrigues Gonçalves – Engenheiro Civil / CREA 244494/D;
- Andressa Damacena Carregosa – Arquiteta-Urbanista – CAU-BR A234685-0

**Data:** 28/09/2021.

**Revisão:**

- Joaquim Lister Gonçalves – Advogado / OAB/MG 110203.

**Data:** 30/10/2021.

## MUNICÍPIO DE TUMIRITINGA ESTADO DE MINAS GERAIS

### ESTRUTURA ARQUITETÔNICA E URBANÍSTICA – AREA II – FICHA 2

1. **Município:** Tumiritinga.
2. **Distrito:** São Geraldo de Tumiritinga.
3. **Designação:** Escola Estadual José Vicente Barbosa.
4. **Motivação do Inventário:** Situada na rua São Salvador, a Escola Estadual José Vicente Barbosa, é uma instituição educativa destinada a promover a educação dos alunos da educação do ensino fundamental e média, através de um ensino de qualidade. Passando aqui a maioria dos moradores do distrito, onde receberam os primeiros ensinamentos. Devido a importância do bem, a Divisão de Patrimônio Cultural de Tumiritinga juntamente com o Conselho Municipal de Patrimônio Cultural, observou ser de suma importância o inventário de preservação a memória histórica do bem.
5. **Endereço:** Rua São Salvador, s/n.
6. **Propriedade / situação de propriedade:** Propriedade pública.
7. **Responsável:** Governo do Estado de Minas Gerais.
8. **Situação de Ocupação:** Terreno próprio.
9. **Análise de entorno – situação e ambiência:** Entorno marcado pela horizontalidade das edificações térreas ou no máximo dois pavimentos. Apresenta ruas com pavimentação de paralelepípedo, calçadas sem obstáculos para pedestres. Recebe serviços de limpeza urbana, água e luz elétrica.



**Foto 1** – Vista parcial do entorno do bem.  
**Data:** 20/08/2021.  
**Autor:** Lister Lucas R. Gonçalves.



**Foto 2** – Vista de um lado da rua de acesso ao bem. **Data:** 20/08/2021.  
**Autor:** Lister Lucas R. Gonçalves.

## MUNICÍPIO DE TUMIRITINGA ESTADO DE MINAS GERAIS



**Foto 3** – Vista parcial do entorno do bem.  
**Data:** 20/08/2021.  
**Autor:** Lister Lucas R. Gonçalves.



**Foto 4** – Vista da rua em frente ao bem.  
**Data:** 20/08/2021.  
**Autor:** Lister Lucas R. Gonçalves.

### 10. Documentação Fotográfica:



**Foto 5** – Vista da fachada da escola.  
**Data:** 20/08/2021.  
**Autor:** Lister Lucas R. Gonçalves



**Foto 6** – Vista da placa do nome da escola.  
**Data:** 20/08/2021.  
**Autor:** Lister Lucas R. Gonçalves.



**Foto 7** – Placa de identificação do bem.  
**Data:** 20/08/2021.  
**Autor:** Lister Lucas R. Gonçalves.



**Foto 8** – Vista da área externa da escola.  
**Data:** 20/08/2021.  
**Autor:** Lister Lucas R. Gonçalves.

## MUNICÍPIO DE TUMIRITINGA ESTADO DE MINAS GERAIS



**Foto 9** – Vista do pátio da escola.  
**Data:** 20/08/2021.  
**Autor:** Lister Lucas R. Gonçalves.



**Foto 10** – Vista do alpendre da escola.  
**Data:** 20/08/2021.  
**Autor:** Lister Lucas R. Gonçalves.



**Foto 11** – Vista de uma das áreas de convivência da escola.  
**Data:** 20/08/2021.  
**Autor:** Lister Lucas R. Gonçalves.



**Foto 12** – Vista parcial do bem.  
**Data:** 20/08/2021.  
**Autor:** Lister Lucas R. Gonçalves.



**Foto 13** – Corredor de acesso as salas de aula.  
**Data:** 20/08/2021.  
**Autor:** Lister Lucas R. Gonçalves.



**Foto 14** – Vista parcial do telhado.  
**Data:** 20/08/2021.  
**Autor:** Lister Lucas R. Gonçalves.

## MUNICÍPIO DE TUMIRITINGA ESTADO DE MINAS GERAIS



**Foto 15** – Vista do acesso aos banheiros.  
**Data:** 20/08/2021.  
**Autor:** Lister Lucas R. Gonçalves.



**Foto 16** – Piso da área externa dos banheiros.  
**Data:** 20/08/2021.  
**Autor:** Lister Lucas R. Gonçalves.



**Foto 17** – Vista das janelas do banheiro.  
**Data:** 20/08/2021.  
**Autor:** Lister Lucas R. Gonçalves.



**Foto 18** – Vista parcial do banheiro.  
**Data:** 20/08/2021.  
**Autor:** Lister Lucas R. Gonçalves.



**Foto 19** – Vista das portas dos sanitários.  
**Data:** 20/08/2021.  
**Autor:** Lister Lucas R. Gonçalves.

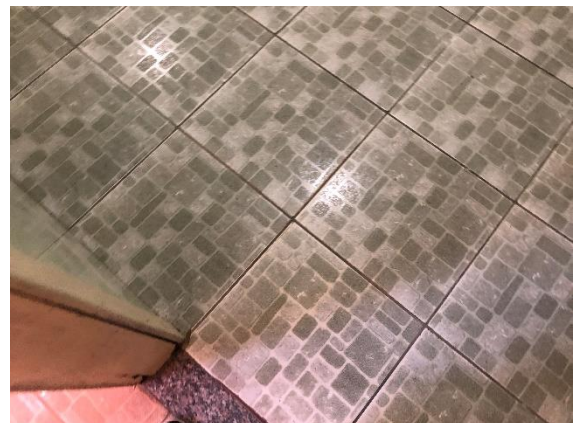

**Foto 20** – Piso do banheiro da escola.  
**Data:** 20/08/2021.  
**Autor:** Lister Lucas R. Gonçalves.

## MUNICÍPIO DE TUMIRITINGA ESTADO DE MINAS GERAIS



**Foto 21** – Bebedouros da escola.  
**Data:** 20/08/2021.  
**Autor:** Lister Lucas R. Gonçalves.



**Foto 22** – Sala de arquivos da escola.  
**Data:** 20/08/2021.  
**Autor:** Lister Lucas R. Gonçalves.



**Foto 23** – área de espera da sala.  
**Data:** 20/08/2021.  
**Autor:** Lister Lucas R. Gonçalves.



**Foto 24** – Vista do refeitório do bem.  
**Data:** 20/08/2021.  
**Autor:** Lister Lucas R. Gonçalves.



**Foto 25** – Vista angular do refeitório.  
**Data:** 20/08/2021.  
**Autor:** Lister Lucas R. Gonçalves.



**Foto 26** – Vista parcial da cozinha do bem.  
**Data:** 20/08/2021.  
**Autor:** Lister Lucas R. Gonçalves.

## MUNICÍPIO DE TUMIRITINGA ESTADO DE MINAS GERAIS



**Foto 27** – Vista da cozinha com acesso a dispensa da escola.  
**Data:** 20/08/2021.  
**Autor:** Lister Lucas R. Gonçalves.



**Foto 28** – Vista de uma das salas de aula.  
**Data:** 20/08/2021.  
**Autor:** Lister Lucas R. Gonçalves.



**Foto 29** – Vista do quadro negro da escola  
**Data:** 20/08/2021.  
**Autor:** Lister Lucas R. Gonçalves.



**Foto 30** – Sala dos professores e técnicos.  
**Data:** 20/08/2021.  
**Autor:** Lister Lucas R. Gonçalves.



**Foto 31** – Vista do armário de arquivos e acesso ao banheiro.  
**Data:** 20/08/2021.  
**Autor:** Lister Lucas R. Gonçalves.



**Foto 32** – Vista do banheiro dos professores.  
**Data:** 20/08/2021.  
**Autor:** Lister Lucas R. Gonçalves.

## MUNICÍPIO DE TUMIRITINGA ESTADO DE MINAS GERAIS



**Foto 33** – Vista da área externa que separa as salas de aula da escola.  
**Data:** 20/08/2021.  
**Autor:** Lister Lucas R. Gonçalves.



**Foto 34** – Jardim da escola.  
**Data:** 20/08/2021.  
**Autor:** Lister Lucas R. Gonçalves.



**Foto 35** – Vista das janelas padrão das salas de aula.  
**Data:** 20/08/2021.  
**Autor:** Lister Lucas R. Gonçalves.



**Foto 36** – Área de convivência da escola.  
**Data:** 20/08/2021.  
**Autor:** Lister Lucas R. Gonçalves.



**Foto 37** – Vista do muro da escola.  
**Data:** 20/08/2021.  
**Autor:** Lister Lucas R. Gonçalves.



**Foto 38** – Vista de um dos acessos ao interior da escola.  
**Data:** 20/08/2021.  
**Autor:** Lister Lucas R. Gonçalves.

## MUNICÍPIO DE TUMIRITINGA ESTADO DE MINAS GERAIS



**Foto 39** – Corredor de acesso as salas de aulas.  
**Data:** 20/08/2021.  
**Autor:** Lister Lucas R. Gonçalves.



**Foto 40** – Vista parcial de uma das salas de aula.  
**Data:** 20/08/2021.  
**Autor:** Lister Lucas R. Gonçalves.



**Foto 41** – Estrutura da área de convivência da escola.  
**Data:** 20/08/2021.  
**Autor:** Lister Lucas R. Gonçalves.



**Foto 42** – Área de recreação da escola.  
**Data:** 20/08/2021.  
**Autor:** Lister Lucas R. Gonçalves.



**Foto 43** – Vista parcial da biblioteca.  
**Data:** 20/08/2021.  
**Autor:** Lister Lucas R. Gonçalves.



**Foto 44** – Vista da biblioteca.  
**Data:** 20/08/2021.  
**Autor:** Lister Lucas R. Gonçalves.

## MUNICÍPIO DE TUMIRITINGA ESTADO DE MINAS GERAIS



**Foto 45** – Vista do forro do teto da biblioteca.  
**Data:** 20/08/2021.  
**Autor:** Lister Lucas R. Gonçalves.



**Foto 46** – escada de acesso.  
**Data:** 20/08/2021.  
**Autor:** Lister Lucas R. Gonçalves.



**Foto 47** – Vista da escada de acesso ao andar superior da escola.  
**Data:** 20/08/2021.  
**Autor:** Lister Lucas R. Gonçalves.



**Foto 48** – Corredor de acesso as salas de aula.  
**Data:** 20/08/2021.  
**Autor:** Lister Lucas R. Gonçalves.



**Foto 49** – Vista de uma das salas de aula da escola.  
**Data:** 20/08/2021.  
**Autor:** Lister Lucas R. Gonçalves.



**Foto 50** – Vista parcial de uma das salas de aula.  
**Data:** 20/08/2021.  
**Autor:** Lister Lucas R. Gonçalves.

## MUNICÍPIO DE TUMIRITINGA ESTADO DE MINAS GERAIS



**Foto 51** – Portão de madeira que dar acesso ao bem.

**Data:** 20/08/2021.

**Autor:** Lister Lucas R. Gonçalves.



**Foto 52** – Vista de uma parte da arquibancada.

**Data:** 20/08/2021.

**Autor:** Lister Lucas R. Gonçalves.



**Foto 53** – Vista parcial da quadra da escola.

**Data:** 20/08/2021.

**Autor:** Lister Lucas R. Gonçalves.



**Foto 54** – Vista da quadra da escola.

**Data:** 20/08/2021.

**Autor:** Lister Lucas R. Gonçalves.



**Foto 55** – Estrutura do telhado da escola.

**Data:** 20/08/2021.

**Autor:** Lister Lucas R. Gonçalves.



**Foto 56** – Vista do telhado da escola.

**Data:** 20/08/2021.

**Autor:** Lister Lucas R. Gonçalves.

**11. Histórico:** Ruthe Barbosa conta que sua primeira série foi em uma das casas onde ocorriam aulas na época. Sua segunda série, já no ano de 1967, Ela se transferiu para a



## MUNICÍPIO DE TUMIRITINGA ESTADO DE MINAS GERAIS

escola, ficando lá até o término do ensino fundamental, que, na época, ia até a oitava série. Se mudou para Governador Valadares para fazer o magistério, hoje conhecido como ensino médio, pois, não havia no distrito de São Geraldo de Tumiritinga. Ruthe hoje é formada em história e geografia, foi professora na escola por 30 anos, lecionando diversas matérias, dentre elas, algumas que não se vê mais com tanta frequência nas escolas, como horticultura e nutrição e dietética. A escola tinha infraestrutura para realizar essas aulas no próprio local, sendo retirado posteriormente pelo governo, após a imposição da padronização do ensino. Também foi coordenadora da escola por 16 anos, recebendo em 2017 uma menção honrosa na festa de 40 anos da escola, se aposentando à apenas 2 meses atrás, devido às dificuldade de realizar o ensino à distância.

Foi construída em duas etapas, sendo a primeira etapa na época do mandato do então prefeito Sebastião Amorim, mesmo sendo analfabeto, seu mandato é lembrado com muito apressa, tendo feito muitas obras pela cidade.

A segunda etapa foi uma ampliação que ocorreu, após a compra da casa ao lado, mais próxima da esquina

A escola Municipal Luis Paulo, até poucos anos atrás coabitava o mesmo local que a escola estadual, até que Luis Denis, ex-prefeito, durante seu mandato, comprou um terreno e construiu uma escola em outro local.

Antes era Escola Combinada de São Geraldo de Tumiritinga, sob jurisdição do município, em 1977 passou a ser do estado e recebendo seu nome atual.

Durante sua gestão ocorria o desfile do 7 de setembro, mas não com uma frequência anual, devido a dificuldade do auxílio financeiro, porém, sempre se juntava com outras pessoas interessadas e fazia uma vaquinha, chegava a ter do próprio bolso para fazer o evento acontecer. O evento contava com um auditório na parte de trás da delegacia, onde também ocorriam sarais de poesia e o desfile, acontecia em frente ao local, na Rua Bela Vista.

Também ocorriam festas juninas dentro da escola, com dança, comida típica e brincadeiras, porém devido ao consumo liberado de bebida alcoólica no local, por diversas vezes ocorreram incidentes desagradáveis que fizeram com que as festas deixassem de ser feitas dentro da escola, passando a ser realizada na rua.



## MUNICÍPIO DE TUMIRITINGA ESTADO DE MINAS GERAIS

A escola também promovia o Festival da Pipoca, onde era se cobrado um valor para comer pipoca a vontade, ocorriam shows de bandas locais e a eleição da rainha da pipoca, que era obrigada a vender fichinhas para poder participar.

Em um desses eventos Ruthe já chegou a ser eleita "Miss simpatia", com direito a um desfile que ocorreu em cima da carroceria de um caminhão, todo enfeitado.

Um evento que acontece com frequência anual é a feira de ciências, muito querida pelos alunos. E no âmbito esportivo aconteciam campeonatos de futebol internos na escola.

**12. Uso atual / usos antigos:** Pedagógico.

### 13. Descrição:

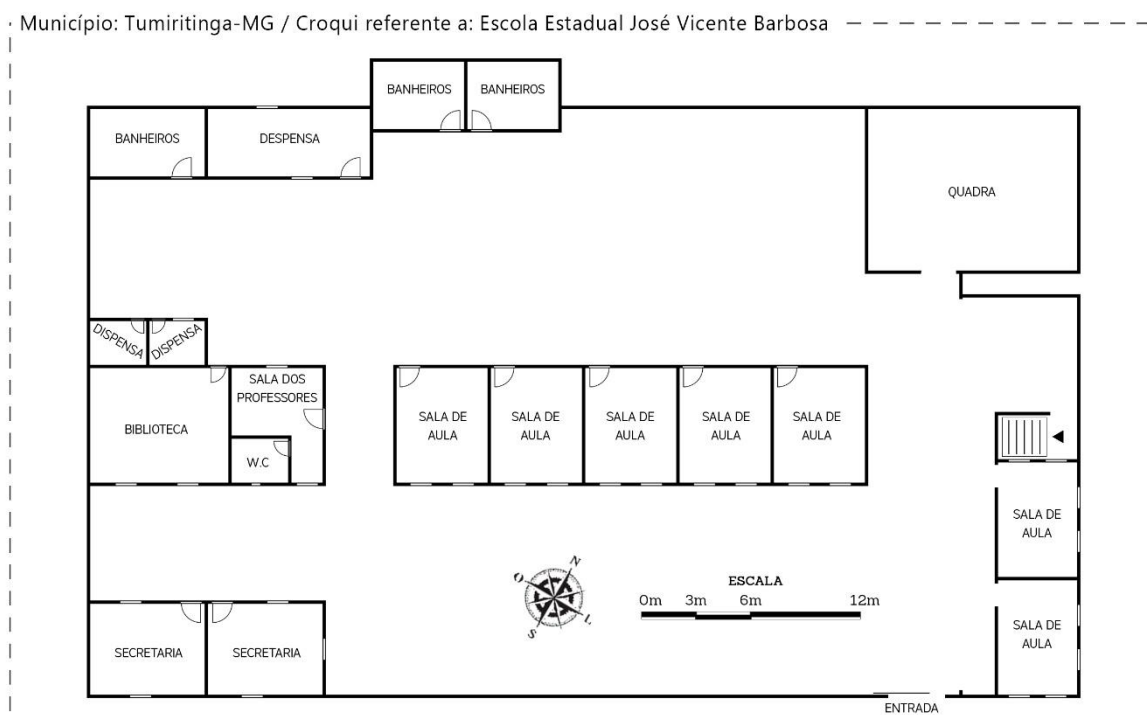

Elaboração: Dep. de Cultura, Data:  
nov/2021/Téc. Responsável:  
Lister Lucas Rodrigues Gonçalves  
Engenheiro Civil / CREA: 244.494/D

\_\_\_\_\_  
Lister Lucas Rodrigues Gonçalves

Levantamento: Outubro de 2021  
Coordenadas: 18°58'03.7"S 41°51'50.9"W  
Escala: Gráfica  
Elaboração: Iata Wanderson Inácio da Silva

Ao redor do muro, possui passeio e placas de sinalização, seu portão principal fica localizado entre o centro e a extremidade esquerda da fachada da escola, em sua fachada há o nome da escola, seu acesso segue por uma rampa de baixa inclinação, que dá acesso ao corredor de espera para aqueles que precisam falar com funcionários da secretaria, ou, para quem quer seguir até os fundos da escola, onde se encontram o refeitório, pátio e os banheiros. A esquerda da rampa, está localizado um jardim com algumas plantas e arbustos, dividindo o bloco onde se localiza a secretaria, do bloco onde se localiza a biblioteca e a sala dos



## MUNICÍPIO DE TUMIRITINGA ESTADO DE MINAS GERAIS

professores. No lado direito da rampa está localizado o pátio frontal das escolas com cinco árvores e bancos ao redor de suas raízes. Seguindo aos fundos da escola, passando pelo pátio de recreação, logo adiante, à uma escada que leva ao local onde está localizado a quadra poliesportiva da escola, cercada por grades de proteção e com algumas arquibancadas de concreto ao seu redor. As salas de aula se concentram em 2 blocos, um central, em relação ao terreno como um todo, e um outro bloco na lateral direita, onde ocorreu a ampliação citada no item de intervenções.

**14. Proteção Legal:** ( ) Registro de Bem Cultural de Natureza Imaterial ( ) Tombamento ( ) Entorno de Bem Tombado ( ) Regulação Urbana (x) Outro. Especificar: Inventário para proteção prévia

**Instância.** ( ) Federal ( ) Estadual (x) Municipal

**Situação.** ( ) Existente (x) Proposta

**Tipo de proteção.** (x) isolado ( ) conjunto ( ) nenhum

**15. Estado de Conservação:** Bom.

**16. Análise do Estado de Conservação:** O bem encontra-se em bom estado de conservação, possuindo pequenas trincas em algumas alvenarias, uma sala, onde o piso aparenta ter se deslocado e manchas de umidade, principalmente, nos muros, mas em outras superfícies também.

**17. Fatores de degradação:** Uso constante e intenso por parte dos alunos, intempéries e a falta de pingadeira nos muros.

**18. Medidas de conservação:** Manutenção, uso adequado e a instalação de pingadeiras.

**19. Intervenções:** Foi construída em duas etapas, sendo a segunda etapa uma ampliação que ocorreu, após a compra da casa ao lado, mais próxima da esquina.

**20. Referências Bibliográficas:**

- IEPHA, deliberação normativa 01/2021 – CONEP;
- Plano Político Pedagógico (PPP) da referida escola.

**21. Informações Complementares:**

**22. Fonte oral:**



**MUNICÍPIO DE TUMIRITINGA**  
**ESTADO DE MINAS GERAIS**

- Ruthe Barbosa Mendes Rocha;
- Rosangela de Almeida Vila Real.

Entrevistas feitas por Iata Wanderson Inácio da Silva e Lister Lucas Rodrigues Gonçalves em 20 de agosto de 2021.

**23. Ficha Técnica:**

**Levantamento:**

- Andressa Damacena Carregosa – Arquiteta-Urbanista – CAU-BR A234685-0
- Lister Lucas Rodrigues Gonçalves – Engenheiro Civil / CREA 244494/D;

**Data:** 20/08/2021.

**Elaboração:**

- Iata Wanderson Inácio da Silva;
- Lister Lucas Rodrigues Gonçalves – Engenheiro Civil - CREA 244494/D;
- Andressa Damacena Carregosa – Arquiteta-Urbanista – CAU-BR A234685-0

**Data:** 28/09/2021.

**Revisão:**

- Joaquim Lister Gonçalves – Advogado / OAB/MG 110203.

**Data:** 30/10/2021.

## MUNICÍPIO DE TUMIRITINGA ESTADO DE MINAS GERAIS

### ESTRUTURA ARQUITETÔNICA E URBANÍSTICA – AREA II – FICHA 3

1. **Município:** Tumiritinga.
2. **Distrito:** São Geraldo de Tumiritinga.
3. **Designação:** Igreja Batista em Renovação Espiritual.
4. **Motivação do Inventário:** A igreja edificada pelo Pastor Edvaldo e apoiada pela comunidade evangélica local, foi a segunda igreja evangélica a ser construída no Distrito de São Geraldo de Tumiritinga. Foi a “mãe” da Igreja Batista de Governador Valadares, hoje emancipada. Devido à importância patrimonial do bem ao povoado, optou-se pelo inventário de preservação do bem.
5. **Endereço:** Rua São Salvador, número 125.
6. **Propriedade / situação de propriedade:** Eclesiástica.
7. **Responsável:** Pastor Wesley.
8. **Situação de Ocupação:** Terreno próprio.
9. **Análise de entorno – situação e ambiência:** Ao redor da igreja encontram-se várias unidades residências unifamiliares, de até 3 pavimentos, sem o recuo do afastamento frontal em relação a rua, geralmente ocupando todo o espaço do lote. A calçada em sua maioria atende às Normas Brasileiras. O pavimento da rua é semi-rígido, em blocos de concreto hexagonais. É possível nota a presença de poucas árvores na rua, deixando o local com menos sombras e aumentando a incidência de raios solares nas edificações.



**Foto 1** – Vista parcial do entorno do bem.  
**Data:** 20/08/2021.  
**Autor:** Lister Lucas R. Gonçalves.



**Foto 2** – Vista de um dos lados da rua da igreja Batista em Renovação Espiritual.  
**Data:** 20/08/2021.  
**Autor:** Lister Lucas R. Gonçalves.

## MUNICÍPIO DE TUMIRITINGA ESTADO DE MINAS GERAIS

### 10. Documentação Fotográfica:



**Foto 3** – Vista parcial da igreja.

**Data:** 20/08/2021.

**Autor:** Lister Lucas R. Gonçalves



**Foto 4** – Vista da fachada do bem.

**Data:** 20/08/2021.

**Autor:** Lister Lucas R. Gonçalves.



**Foto 5** – Lateral direita da nave.

**Data:** 20/08/2021.

**Autor:** Lister Lucas R. Gonçalves.



**Foto 6** – Nave da igreja Batista em Renovação Espiritual.

**Data:** 20/08/2021.

**Autor:** Lister Lucas R. Gonçalves.



**Foto 7** – Lateral esquerda da nave.

**Data:** 20/08/2021.

**Autor:** Lister Lucas R. Gonçalves.



**Foto 8** – Corredor de acesso lateral do bem.

**Data:** 20/08/2021.

**Autor:** Lister Lucas R. Gonçalves.

## MUNICÍPIO DE TUMIRITINGA ESTADO DE MINAS GERAIS



**Foto 9** – Janelas padrão da igreja  
**Data:** 20/08/2021.  
**Autor:** Lister Lucas R. Gonçalves.



**Foto 10** – Cobertura do alpendre.  
**Data:** 20/08/2021.  
**Autor:** Lister Lucas R. Gonçalves.



**Foto 11** – Área externa da Igreja.  
**Data:** 20/08/2021.  
**Autor:** Lister Lucas R. Gonçalves.



**Foto 12** – Anexo do bem.  
**Data:** 20/08/2021.  
**Autor:** Lister Lucas R. Gonçalves.



**Foto 13** – Garagem do bem imóvel.  
**Data:** 20/08/2021.  
**Autor:** Lister Lucas R. Gonçalves.



**Foto 14** – Vista do anexo da igreja.  
**Data:** 20/08/2021.  
**Autor:** Lister Lucas R. Gonçalves.

## MUNICÍPIO DE TUMIRITINGA ESTADO DE MINAS GERAIS



**Foto 15** – Garagem do bem imóvel.  
**Data:** 20/08/2021.  
**Autor:** Lister Lucas R. Gonçalves.



**Foto 16** – Vista do anexo da igreja.  
**Data:** 20/08/2021.  
**Autor:** Lister Lucas R. Gonçalves.



**Foto 17** – Vista do altar da igreja.  
**Data:** 20/08/2021.  
**Autor:** Lister Lucas R. Gonçalves.

**11. Histórico:** No terreno dos fundos funcionava um bar, que foi comprado para ser feita a cozinha e os anexos que existem no local hoje.

Pastor Edvaldo fundou a igreja em 1954, antes, havia uma igreja menor e mais estreita, na cor amarela, com o piso de cimento queimado. Nesta primeira igreja se juntou o dinheiro de ofertas e dízimos para a construção da nova igreja.

Quando a igreja foi construída havia muita rivalidade entre as religiões católicas e evangélicas, Geny Ruth Braga conta que sempre q se iniciava um culto, começavam a ouvir o barulho das pedras no telhado da igreja.

Todo ano os adeptos da igreja comemoram o seu aniversário no dia 17 de janeiro, porém, não se sabe ao certo a idade da igreja. Estimasse que ela tenha sido construída na década de 60.

Antigamente ocorria com uma frequência anual, uma apresentação de Natal, onde algumas pessoas ali da igreja se produziam para contar as histórias do nascimento de Jesus.

## MUNICÍPIO DE TUMIRITINGA ESTADO DE MINAS GERAIS

A igreja era frequentada por Lourival e sua mãe também, ele conta que as pessoas se reuniam na igreja com instrumentos musicais e eram levados na carroceria de caminhões, cantando louvores. Nesta época eram servidos café e bolo, entre outras coisas após o culto.

À medida que as pessoas vão se convertendo, quando reúne uma quantidade significativa de pessoas, são realizados os batismos, geralmente, em uma lagoa ou piscina de algum sítio da região.

**12. Uso atual / usos antigos:** Práticas religiosas.

### 13. Descrição:

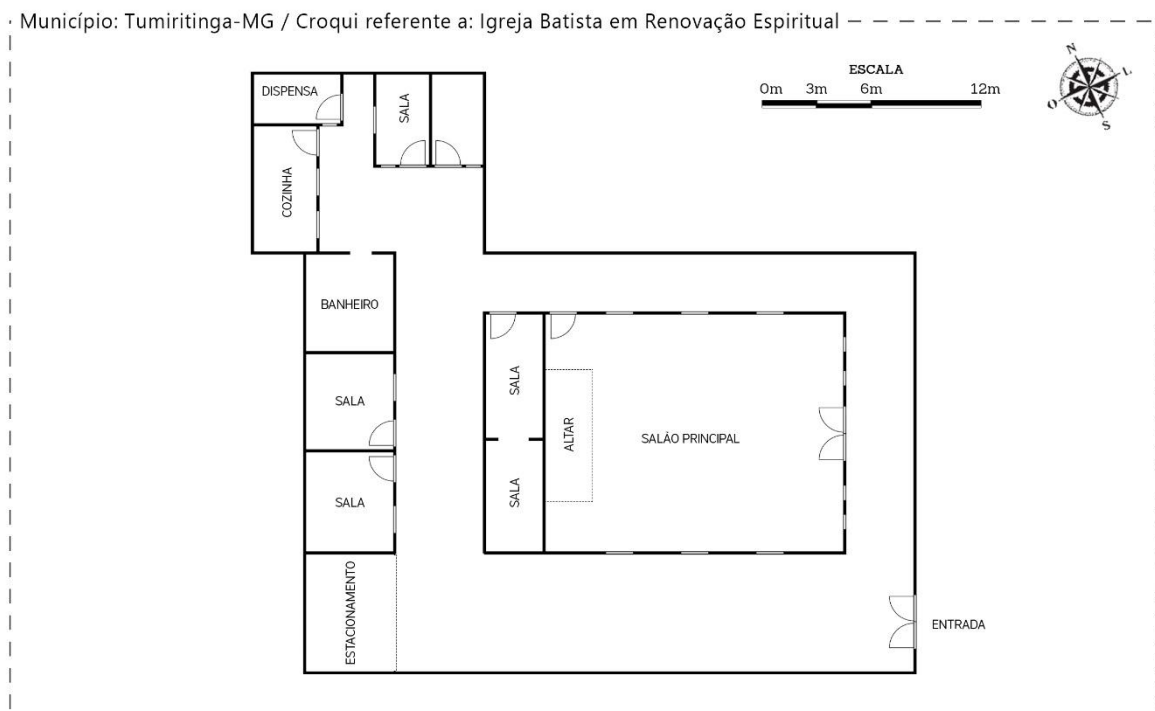

Elaboração: Dep. de Cultura, Data:  
nov/2021/Téc. Responsável:  
Lister Lucas Rodrigues Gonçalves  
Engenheiro Civil / CREA: 244.494/D

\_\_\_\_\_  
Lister Lucas Rodrigues Gonçalves

Levantamento: Outubro de 2021  
Coordenadas: 18°58'00.5"S 41°51'55.0"W  
Escala: Gráfica  
Elaboração: Iata Wanderson Inácio da Silva

Apresenta partido composto por um volume retangular. Sua planta é definida por um programa funcional religioso. Nave única que conduz o fiel direto ao altar, a capela-mor é delimitada pela elevação do piso, correspondente a um degrau. Do lado do altar, há uma porta de acesso aos fundos do terreno onde se encontram a cozinha, banheiros, dispensa, casa paroquial e anexos.



**MUNICÍPIO DE TUMIRITINGA**  
**ESTADO DE MINAS GERAIS**

**14. Proteção Legal:** ( ) Registro de Bem Cultural de Natureza Imaterial ( ) Tombamento ( ) Entorno de Bem Tombado ( ) Regulação Urbana (X) Outro. Especificar: Inventário para proteção prévia

**Instância.** ( ) Federal ( ) Estadual (x) Municipal

**Situação.** ( ) Existente (x) Proposta

**Tipo de proteção.** (x) isolado ( ) conjunto ( ) nenhum

**15. Estado de Conservação:** Bom.

**16. Análise do Estado de Conservação:** A igreja apresenta-se bem conservada. Possuindo apenas algumas manchas de sujidade no piso da área. Com alguns materiais de construção próximos a um de seus anexos, devido à construção de um banheiro que estava acontecendo no momento das fotografias.

**17. Fatores de degradação:** Uso inadequado e longevidade.

**18. Medidas de conservação:** Manutenção e limpeza periódicas.

**19. Intervenções:** Várias intervenções aconteceram desde a construção da igreja. Não, necessariamente, na igreja, mas em sua propriedade, em geral, obras de ampliação, como a construção do banheiro na área externa que acontece enquanto fazemos o levantamento.

É relatado pela senhora Geny Ruth Braga que a casa pastoral, ao lado da igreja, foi feita anos após a igreja, sendo feita também a compra do terreno e posteriormente foram feitos os anexos ao fundo da igreja.

**20. Referências Bibliográficas:**

- IEPHA, deliberação normativa 01/2021 – CONEP;

**21. Informações Complementares:** S/r.

**22. Fonte oral:**

- Lorival Paulo Dias;
- Pastor Wesley;
- Abigail Ferreira dos Santos;
- Geny Ruth Braga



**MUNICÍPIO DE TUMIRITINGA**  
**ESTADO DE MINAS GERAIS**

Entrevistas feitas por Lister Lucas Rodrigues Gonçalves em 20 de agosto de 2021.

**23. Ficha Técnica:**

**Levantamento:**

- Andressa Damacena Carregosa – Arquiteta-Urbanista – CAU-BR A234685-0
- Lister Lucas Rodrigues Gonçalves – Engenheiro Civil / CREA 244494/D;

**Data:** 20/08/2021.

**Elaboração:**

- Iata Wanderson Inácio da Silva;
- Lister Lucas Rodrigues Gonçalves – Engenheiro Civil - CREA 244494/D;
- Andressa Damacena Carregosa – Arquiteta-Urbanista – CAU-BR A234685-0

**Data:** 28/09/2021.

**Revisão:**

- Joaquim Lister Gonçalves – Advogado / OAB/MG 110203.

**Data:** 30/10/2021.



**MUNICÍPIO DE TUMIRITINGA**  
**ESTADO DE MINAS GERAIS**

**ESTRUTURA ARQUITETÔNICA E URBANÍSTICA – AREA II – FICHA 4**

- 1. Município:** Tumiritinga.
- 2. Distrito:** São Geraldo de Tumiritinga.
- 3. Designação:** Residência de Ana Paula dos Reis Nunes
- 4. Motivação do Inventário:** A edificação mantém suas características do período colonial. Foi uma das primeiras casas feitas na região, construída por pioneiros da cidade, com madeira retirada da própria rua. Sendo importante a preservação histórica do bem para preservar também a história da comunidade, o Conselho de Patrimônio Cultural Municipal, em parceria com a equipe técnica e a Divisão de Patrimônio Cultural, decidiu inventariar a residência.
- 5. Endereço:** Rua São Salvador, número 146.
- 6. Propriedade / situação de propriedade:** Propriedade particular.
- 7. Responsável:** Ana Paula dos Reis Nunes.
- 8. Situação de Ocupação:** Terreno próprio.
- 9. Análise de entorno – situação e ambiência:** No entorno da residência se encontram várias unidades residências unifamiliares, de até 2 pavimentos, sem o recuo do afastamento frontal em relação a rua, geralmente ocupando todo o espaço do lote. A calçada em sua maioria atende às Normas Brasileiras. O pavimento da rua é semi-rígido, em blocos de concreto hexagonais. É uma área com infraestrutura urbana, onde é possível notar a presença de poucas arvores na rua, deixando o local com menos sombras e aumentando a incidência de raios solares nas edificações.

## MUNICÍPIO DE TUMIRITINGA ESTADO DE MINAS GERAIS



**Foto 1** – Vista do entorno, da rua de acesso ao bem. **Data:** 20/08/2021.  
**Autor:** Lister Lucas R. Gonçalves.



**Foto 2** – Vista do entorno do bem imóvel. **Data:** 20/08/2021.  
**Autor:** Lister Lucas R. Gonçalves.

### 10. Documentação Fotográfica:



**Foto 3** – Vista dinâmica do bem imóvel. **Data:** 20/08/2021.  
**Autor:** Lister Lucas R. Gonçalves



**Foto 4** – Vista lateral da varanda. **Data:** 20/08/2021.  
**Autor:** Lister Lucas R. Gonçalves.

**MUNICÍPIO DE TUMIRITINGA**  
**ESTADO DE MINAS GERAIS**



**Foto 5** – Vista do alpendre.  
**Data:** 20/08/2021.  
**Autor:** Lister Lucas R. Gonçalves.



**Foto 6** – Alpendre com vista em direção à rua.  
**Data:** 20/08/2021.  
**Autor:** Lister Lucas R. Gonçalves.



**Foto 7** – Vista parcial do alpendre.  
**Data:** 20/08/2021.  
**Autor:** Lister Lucas R. Gonçalves.



**Foto 8** – Vista da garagem do bem.  
**Data:** 20/08/2021.  
**Autor:** Lister Lucas R. Gonçalves.

**MUNICÍPIO DE TUMIRITINGA**  
**ESTADO DE MINAS GERAIS**



**Foto 9** – Porta de acesso ao bem imóvel.  
**Data:** 20/08/2021.  
**Autor:** Lister Lucas R. Gonçalves.

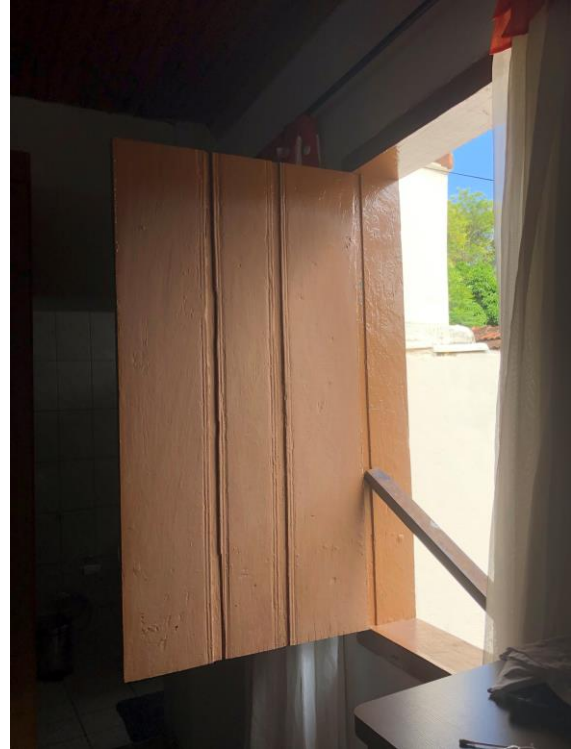

**Foto 10** – Janela lateral do bem imóvel.  
**Data:** 20/08/2021.  
**Autor:** Lister Lucas R. Gonçalves.

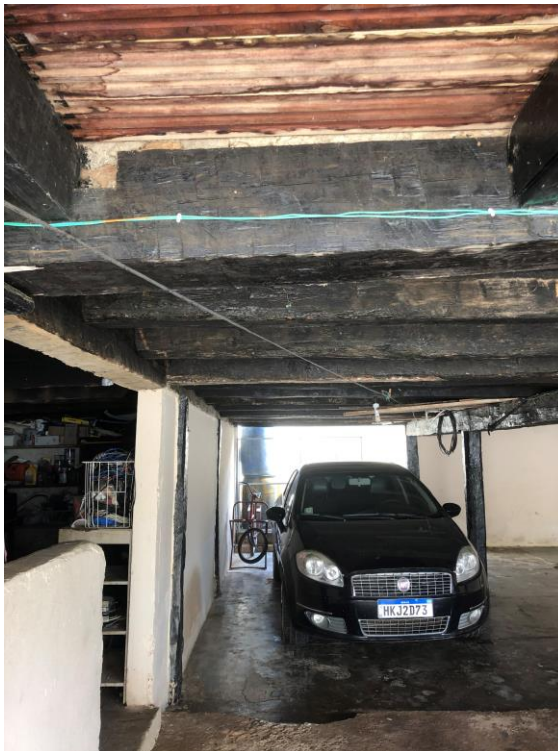

**Foto 11** – Cobertura da garagem.  
**Data:** 20/08/2021.  
**Autor:** Lister Lucas R. Gonçalves.



**Foto 12** – Vista parcial da edificação.  
**Data:** 20/08/2021.  
**Autor:** Lister Lucas R. Gonçalves.

## MUNICÍPIO DE TUMIRITINGA ESTADO DE MINAS GERAIS



**Foto 13** – Vista lateral de acesso a cozinha.  
**Data:** 20/08/2021.  
**Autor:** Lister Lucas R. Gonçalves.



**Foto 14** – Vista da copa e a entrada de acesso ao bem.  
**Data:** 20/08/2021.  
**Autor:** Lister Lucas R. Gonçalves.



**Foto 15** – Vista da fachada que de acesso a cozinha.  
**Data:** 20/08/2021.  
**Autor:** Lister Lucas R. Gonçalves.



**Foto 16** – Vista da área externa do bem.  
**Data:** 20/08/2021.  
**Autor:** Lister Lucas R. Gonçalves.

## MUNICÍPIO DE TUMIRITINGA ESTADO DE MINAS GERAIS



**Foto 17** – Vista do corredor de acesso do bem.  
**Data:** 20/08/2021.  
**Autor:** Lister Lucas R. Gonçalves.



**Foto 18** – Vista da sala de estar.  
**Data:** 28/08/2021  
**Autor:** Lister Lucas R. Gonçalves.



**Foto 19** – Vista do interior da sala de televisão.  
**Data:** 20/08/2021.  
**Autor:** Lister Lucas R. Gonçalves.



**Foto 20** – Vista do banheiro da casa.  
**Data:** 20/08/2021.  
**Autor:** Lister Lucas R. Gonçalves.



**Foto 21** – Vista parcial da área externa do bem.  
**Data:** 20/08/2021.  
**Autor:** Lister Lucas R. Gonçalves.



**Foto 22** – Vista parcial da sala de televisão.  
**Data:** 20/08/2021.  
**Autor:** Lister Lucas R. Gonçalves.

## MUNICÍPIO DE TUMIRITINGA ESTADO DE MINAS GERAIS



**Foto 23** – Vista do interior do quarto da casa.  
**Data:** 20/08/2021.  
**Autor:** Lister Lucas R. Gonçalves.



**Foto 24** – Vista do forro do bem.  
**Data:** 20/08/2021.  
**Autor:** Lister Lucas R. Gonçalves.



**Foto 25** – Vista sala de jantar.  
**Data:** 20/08/2021.  
**Autor:** Lister Lucas R. Gonçalves.



**Foto 26** – Vista parcial da sala de jantar.  
**Data:** 20/08/2021.  
**Autor:** Lister Lucas R. Gonçalves.

**11. Histórico:** Ana Paula dos Reis Nunes, esposa de Sebastião Nunes Sobrinho, atual vice-prefeito de Tumiritinga, mudou para a residência com 14 anos e morava de aluguel e a aproximadamente 15 anos a casa foi comprada pelo seu pai Antônio Pedro de Paulo, vulgo Antônio Jacinto.

As paredes são feitas de tijolo cerâmico maciço cru. Os forros dos quartos e as janelas se mantem as mesmas de quando construídas, tendo sido feito apenas intervenções de revitalização. A Ana Paula informa que não tem problemas com cupins, mesmo o imóvel sendo antigo, porém, relata que as vezes cai uma poeira preta do forro e seus principais problemas no local são com gambas e gatos.

## MUNICÍPIO DE TUMIRITINGA ESTADO DE MINAS GERAIS

Um detalhe desta residência, bem incomum de se encontrar nas casas mais antigas como esta é o roda-teto, que se mantém o mesmo desde sua construção.

Havia uma escadaria de madeira no alpendre que dava acesso à residência. A cobertura, piscina e área de churrasco, na área externa da casa foi construída a 2 anos. Na parte interna também ocorreram intervenções, o piso de assoalho foi revestido com piso vinílico, porém os locais onde têm o revestimento de cerâmica não foram alterados.

Água fornecida pela copasa. A cisterna foi desativada após o início do fornecimento canalizado. Recentemente tentaram fazer outra cisterna, porém não tiveram sucesso em achar água.

A primeira televisão que teve na região ficava na parte de baixo da casa e a vizinhança se reunia para assisti-la.

Ruthe Barbosa Mendes Rocha conta que o antigo dono se chamava Joaquim Ferreira, pai de Nilma, morava na parte de cima da casa e a parte de baixo era cercada, tendo o acesso através de algumas portas. Posteriormente esta casa foi vendida para Luis Denis, ex-prefeito de Tumiritinga, depois para o pai de Ana.

**12. Uso atual / usos antigos:** Residencial.

### 13. Descrição:

Município: Tumiritinga/MG, Croqui referente a: Residência de Ana Paula dos Reis Nunes

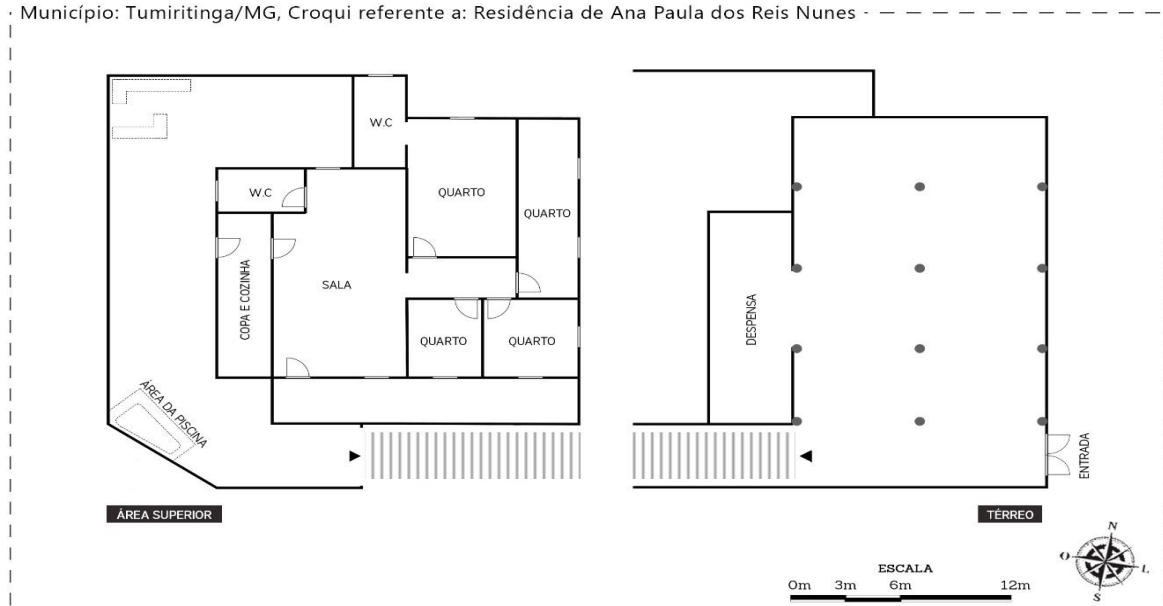

Elaboração: Dep. de Cultura, Data:  
nov/2021/Téc. Responsável:  
Lister Lucas Rodrigues Gonçalves  
Engenheiro Civil / CREA: 244.494/D

\_\_\_\_\_  
Lister Lucas Rodrigues Gonçalves

Levantamento: Outubro de 2021  
Coordenadas: 18°58'02.3"S 41°51'49.1"W  
Escala: Gráfica  
Elaboração: Iata Wanderson Inácio da Silva



## MUNICÍPIO DE TUMIRITINGA ESTADO DE MINAS GERAIS

Grande casarão construído com estrutura de madeira e com vedação vertical em alvenaria. Possui uma grande área de lazer interna, que conta com um jardim, e uma área coberta com churrasqueira. Uma despensa também é localizada na área externa da casa, no pavimento inferior. A casa conta com um total de quatro quartos, sendo um deles, suíte. Na sala de estar, sendo um cômodo central, dá acesso à cozinha, ao banheiro social e a um corredor que dá acesso aos quatro quartos.

**14. Proteção Legal:** ( ) Registro de Bem Cultural de Natureza Imaterial ( ) Tombamento ( ) Entorno de Bem Tombado ( ) Regulação Urbana (x) Outro. Especificar: Inventário para proteção prévia.

**Instância.** ( ) Federal ( ) Estadual (x) Municipal

**Situação.** ( ) Existente (x) Proposta

**Tipo de proteção.** (x) isolado ( ) conjunto ( ) nenhum

**15. Estado de Conservação:** Bom.

**16. Análise do Estado de Conservação:** Algumas peças da estrutura de madeira que sustenta o assoalho estão muito degradadas. Quase a ponto de serem trocadas para não desestruturar a residência. O restante da casa está muito bem conservado.

**17. Fatores de degradação:** Longevidade e ação de intempéries.

**18. Medidas de conservação:** Trocas as peças da estrutura de madeira que estão apodrecendo e continuar dando a manutenção adequada.

**19. Intervenções:** A cobertura, piscina e área de churrasco, na área externa da casa foi construída a 2 anos. Na parte interna também ocorreram intervenções, o piso de assoalho foi revestido com piso vinílico, porém os locais onde têm o revestimento de cerâmica não foram alterados.

**20. Referências Bibliográficas:**

- IEPHA, deliberação normativa 01/2021 – CONEP;

**21. Informações Complementares:** Na conta que, na copa de 70 o senhor Joaquim Ferreira reuniu várias pessoas no local para assistir os jogos da Seleção Brasileira. Como ainda não havia energia elétrica no local, foi improvisado a ligação através de uma bateria de caminhão. Mesmo com a tela em preto e branco, sem a nitidez que temos nos aparelhos mais atuais e



## MUNICÍPIO DE TUMIRITINGA ESTADO DE MINAS GERAIS

podendo ver apenas de longe, devido à grande quantidade de pessoas no local, Ruthe achou tudo impressionante, o que realmente era algo novo para a época, onde se acompanhava jogos de futebol somente pelo rádio AM.

### **22. Fonte oral:**

- Ruthe Barbosa Mendes Rocha;
- Ana Paula dos Reis Nunes

Entrevistas feitas por Lister Lucas Rodrigues Gonçalves em 20 de agosto de 2021.

### **23. Ficha Técnica:**

#### **Levantamento:**

- Andressa Damacena Carregosa – Arquiteta-Urbanista – CAU-BR A234685-0
- Lister Lucas Rodrigues Gonçalves – Engenheiro Civil / CREA 244494/D;

**Data:** 20/08/2021.

#### **Elaboração:**

- Iata Wanderson Inácio da Silva;
- Lister Lucas Rodrigues Gonçalves – Engenheiro Civil / CREA 244494/D;
- Andressa Damacena Carregosa – Arquiteta-Urbanista – CAU-BR A234685-0

**Data:** 28/09/2021.

#### **Revisão:**

- Joaquim Lister Gonçalves – Advogado / OAB/MG 110203.

**Data:** 30/10/2021.

## MUNICÍPIO DE TUMIRITINGA ESTADO DE MINAS GERAIS

### ESTRUTURA ARQUITETÔNICA E URBANÍSTICA – AREA II – FICHA 5

1. **Município:** Tumiritinga.
2. **Distrito:** São Geraldo de Tumiritinga.
3. **Designação:** Antiga residência de João Padeiro
4. **Motivação do Inventário:** A residência é propriedade histórica do município e conserva as características dos antigos casarões do século XIX, o que vem sendo cada vez mais raro encontrar com o passar dos anos. Devido a importância do bem na preservação da história local, a Divisão de Patrimônio Cultural juntamente com o Conselho de Patrimônio Cultural Municipal decidiram por inventariar o imóvel.
5. **Endereço:** Rua Bias Fortes, número 67.
6. **Propriedade / situação de propriedade:** Propriedade Privada.
7. **Responsável:** Maria Geralda.
8. **Situação de Ocupação:** Terreno próprio.
9. **Análise de entorno – situação e ambiência:** No entorno da residência se encontram várias unidades residências unifamiliares, de até 2 pavimentos, sem o recuo do afastamento frontal em relação a rua, geralmente ocupando todo o espaço do lote. A calçada em sua maioria atende às Normas Brasileiras. O pavimento da rua é semi-rígido, em blocos de concreto hexagonais. É uma área com infraestrutura urbana, onde é possível notar a presença de poucas árvores na rua, deixando o local com menos sombras e aumentando a incidência de raios solares nas edificações.



**Foto 1** – Vista parcial da rua e do entorno da residência.

**Data:** 20/08/2021.

**Autor:** Lister Lucas R. Gonçalves.



**Foto 2** – Vista da rua onde se localiza o bem imóvel.

**Data:** 20/08/2021.

**Autor:** Lister Lucas R. Gonçalves.

## MUNICÍPIO DE TUMIRITINGA ESTADO DE MINAS GERAIS

### 10. Documentação Fotográfica:



**Foto 3** – Vista do entorno, da calçada de passeio.

**Data:** 20/08/2021.

**Autor:** Lister Lucas R. Gonçalves.



**Foto 4** – Vista da fachada do bem imóvel.

**Data:** 20/08/2021.

**Autor:** Lister Lucas R. Gonçalves.



**Foto 5** – Vista do interior da residência.

**Data:** 20/08/2021.

**Autor:** Lister Lucas R. Gonçalves



**Foto 6** – Vista da cozinha.

**Data:** 20/08/2021.

**Autor:** Lister Lucas R. Gonçalves.



**Foto 7** – Vista da copa da casa.

**Data:** 20/08/2021.

**Autor:** Lister Lucas R. Gonçalves.



**Foto 8** – Vista do quarto da residência.

**Data:** 20/08/2021.

**Autor:** Lister Lucas R. Gonçalves.

## MUNICÍPIO DE TUMIRITINGA ESTADO DE MINAS GERAIS



**Foto 9** – Porta que dar acesso ao quarto.  
**Data:** 20/08/2021.  
**Autor:** Lister Lucas R. Gonçalves.



**Foto 10** – Vista interna do bem.  
**Data:** 20/08/2021.  
**Autor:** Lister Lucas R. Gonçalves.



**Foto 11** – Área de serviço da casa.  
**Data:** 20/08/2021.  
**Autor:** Lister Lucas R. Gonçalves.



**Foto 12** – Área externa do bem.  
**Data:** 20/08/2021.  
**Autor:** Lister Lucas R. Gonçalves.



**Foto 13** – Vista parcial da área de serviço.  
**Data:** 20/08/2021.  
**Autor:** Lister Lucas R. Gonçalves.



**Foto 14** – Vista parcial da edificação.  
**Data:** 20/08/2021.  
**Autor:** Lister Lucas R. Gonçalves.



## MUNICÍPIO DE TUMIRITINGA ESTADO DE MINAS GERAIS



**Foto 15** – Vista do telhado principal da casa.

**Data:** 20/08/2021.

**Autor:** Lister Lucas R. Gonçalves.

**11. Histórico:** A casa foi construída a mais de 70 anos por um barbeiro, Sebastião Gregório, conhecido como “Tatão”, depois foi vendida ao falecido marido da D. Maria, o João Padeiro. Este comprou a padaria em que trabalhava com toda infraestrutura e chegou a abrir uma sorveteria em sua casa. Com o passar dos anos, o negócio não estava dando certo e começou a vender as coisas de sua loja, restando hoje poucos bens.

Um fato curioso é que a casa de João não tinha luz e a geladeira de sua sorveteria funcionava a querosene.

A atual proprietária, Maria Geralda, de 78 anos, uma senhora de idade avançada, foi zeladora da igreja católica até 2012, hoje fica aos cuidados de seu irmão de 82 anos, a aproximadamente 3 anos, que o senhor Jair Ferreira vai até a casa de sua irmã todo dia, na parte da manhã e na hora do almoço e de noite próximo a hora de dormir.

**12. Uso atual / usos antigos:** Residencial.

**13. Descrição:**

## MUNICÍPIO DE TUMIRITINGA ESTADO DE MINAS GERAIS

Município: Tumiritinga-MG / Croqui referente a: Antiga residência de João Padeiro



Elaboração: Dep. de Cultura, Data:  
nov/2021/Téc. Responsável:  
Lister Lucas Rodrigues Gonçalves  
Engenheiro Civil / CREA: 244.494/D

\_\_\_\_\_  
Lister Lucas Rodrigues Gonçalves

Levantamento: Outubro de 2021  
Coordenadas: 18°58'19.2"S 41°51'42.3"W  
Escala: Gráfica  
Elaboração: Iata Wanderson Inácio da Silva

Uma residência com arquitetura simples. Tem o seu acesso pela porta de menor largura da fachada, as outras portas eram abertas quando havia uma sorveteria no local. As outras 2 janelas da fachada provem iluminação e ventilação à sala e a um quarto que não está sendo utilizado. Sua estrutura, seu telhado e suas esquadrias são de madeira, feita totalmente sem verga ou contra-vergas. Com sistema de vedação vertical em alvenaria de blocos maciço e vedação horizontal em telhas coloniais.

**14. Proteção Legal:** ( ) Registro de Bem Cultural de Natureza Imaterial ( ) Tombamento ( ) Entorno de Bem Tombado ( ) Regulação Urbana (X) Outro. Especificar: Inventário para proteção prévia

**Instância.** ( ) Federal ( ) Estadual (x) Municipal

**Situação.** ( ) Existente (x) Proposta

**Tipo de proteção.** (x) isolado ( ) conjunto ( ) nenhum

**15. Estado de Conservação:** Regular.

**16. Análise do Estado de Conservação:** A casa possui algumas trincas próximas à estrutura de madeira e em cima de algumas portas e janelas. Algumas partes de seu revestimento foi rebocado, porém permanecem expostos, outras partes ainda estão com a alvenaria aparente. Algumas peças de madeira estão desgastadas pela ação de intempéries.



**MUNICÍPIO DE TUMIRITINGA**  
**ESTADO DE MINAS GERAIS**

**17. Fatores de degradação:** Longevidade, falta de verga e contra-verga nas portas e janelas e falta de manutenção.

**18. Medidas de conservação:** Limpeza, pintura, revestir a alvenaria exposta e executar vergas ou contra-vergas, onde for necessário.

**19. Intervenções:** S/r.

**20. Referências Bibliográficas:**

- IEPHA, deliberação normativa 01/2021 – CONEP;

**21. Informações Complementares:** S/r.

**22. Fonte oral:**

- Maria Geralda;
- Jose Bento da Cruz, irmão da maria;
- Vera Lúcia de Carvalho;
- Aroldo de Carvalho;

Entrevistas feitas por Lister Lucas Rodrigues Gonçalves em 20 de agosto de 2021.

**23. Ficha Técnica:**

**Levantamento:**

- Andressa Damacena Carregosa – Arquiteta-Urbanista – CAU-BR A234685-0
- Lister Lucas Rodrigues Gonçalves – Engenheiro Civil / CREA 244494/D;

**Data:** 20/08/2021.

**Elaboração:**

- Iata Wanderson Inácio da Silva;
- Lister Lucas Rodrigues Gonçalves – Engenheiro Civil / CREA 244494/D;

**Data:** 28/09/2021.

**Revisão:**

- Joaquim Lister Gonçalves – Advogado / OAB/MG 110203.

**Data:** 30/10/2021.



## MUNICÍPIO DE TUMIRITINGA ESTADO DE MINAS GERAIS

### ESTRUTURA ARQUITETÔNICA E URBANÍSTICA – AREA II – FICHA 6

1. **Município:** Tumiritinga.
2. **Distrito:** São Geraldo de Tumiritinga.
3. **Designação:** Antiga residência de Washinton de Paula Pereira.
4. **Motivação do Inventário:** A residência é propriedade histórica do município e conserva as características dos antigos casarões do século XIX, o que vem sendo cada vez mais raro encontrar com o passar dos anos. Devido a importância do bem na preservação da história local, o Conselho de Patrimônio Cultural Municipal decidiu por inventariar o imóvel.
5. **Endereço:** Rua Bela Vista, número 375.
6. **Propriedade / situação de propriedade:** Propriedade privada.
7. **Responsável:** Anésio Sebastião Martins.
8. **Situação de Ocupação:** Alugado.
9. **Análise de entorno – situação e ambiência:** No entorno da residência se encontram várias unidades residências unifamiliares, de até 2 pavimentos, sem o recuo do afastamento frontal em relação a rua, geralmente ocupando todo o espaço do lote. A calçada em sua maioria atende às Normas Brasileiras. O pavimento da rua é semi-rígido, em blocos de concreto hexagonais. É uma área com infraestrutura urbana, onde é possível notar a presença de 3 árvores em frente sua fachada, porém, há poucas arvores no restante da rua, deixando o local com menos sombras e aumentando a incidência de raios solares nas edificações.



**Foto 1** – Vista da rua que dar acesso a casa.  
**Data:** 20/08/2021.  
**Autor:** Lister Lucas R. Gonçalves.



**Foto 2** – Vista parcial da calçada e entorno do bem.  
**Data:** 20/08/2021.  
**Autor:** Lister Lucas R. Gonçalves.

### 10. Documentação Fotográfica:

## MUNICÍPIO DE TUMIRITINGA ESTADO DE MINAS GERAIS



**Foto 3** – Vista da lateral de acesso a casa.  
**Data:** 20/08/2021.  
**Autor:** Lister Lucas R. Gonçalves



**Foto 4** – Vista da fachada do bem.  
**Data:** 20/08/2021.  
**Autor:** Lister Lucas R. Gonçalves.



**Foto 5** – Vista do alpendre.  
**Data:** 20/08/2021.  
**Autor:** Lister Lucas R. Gonçalves.



**Foto 6** – Vista do fogão a lenha.  
**Data:** 20/08/2021.  
**Autor:** Lister Lucas R. Gonçalves.



**Foto 7** – Vista interna do telhado principal da residência.  
**Data:** 20/08/2021.  
**Autor:** Lister Lucas R. Gonçalves.



**Foto 8** – Vista da estrutura do telhado do bem.  
**Data:** 20/08/2021.  
**Autor:** Lister Lucas R. Gonçalves.

## MUNICÍPIO DE TUMIRITINGA ESTADO DE MINAS GERAIS



**Foto 9** – Vista interna da área de serviço do bem.

**Data:** 20/08/2021.

**Autor:** Lister Lucas R. Gonçalves.



**Foto 10** – Vista interna da copa da casa.

**Data:** 20/08/2021.

**Autor:** Lister Lucas R. Gonçalves.



**Foto 11** – vista interna da janela e porta de acesso ao bem.

**Data:** 20/08/2021.

**Autor:** Lister Lucas R. Gonçalves.



**Foto 12** – Vista parcial interna da janela.

**Data:** 20/08/2021.

**Autor:** Lister Lucas R. Gonçalves.



**Foto 13** – Vista frontal da janela da residência.

**Data:** 20/08/2021.

**Autor:** Lister Lucas R. Gonçalves.



**Foto 14** – Vista do banheiro da residência.

**Data:** 20/08/2021.

**Autor:** Lister Lucas R. Gonçalves.

## MUNICÍPIO DE TUMIRITINGA ESTADO DE MINAS GERAIS



**Foto 15** – Vista lateral da área externa da residência.

**Data:** 20/08/2021.

**Autor:** Lister Lucas R. Gonçalves.



**Foto 16** – Vista da área externa do bem.

**Data:** 20/08/2021.

**Autor:** Lister Lucas R. Gonçalves.

**11. Histórico:** A casa teve 3 donos, sendo o pai de Elmir Aluzio Pereira, Washinton de Paula Pereira, o primeiro deles. Atuou como investidor e mestre de obras para a construção da casa, mesmo sem experiência alguma, reunindo uma equipe para lhe ajudar. Possui uma fama de ter nascido sabendo das coisas, pois tinha vários conhecimentos, como, tocar violão normal, sendo canhoto, era enfermeiro prático, tirava caroço de feijão, de milho, do ouvido, do nariz, engessava as pessoas com membros quebrados, conta seu filho.

Área do lote são mais de 600 metros, com sua frente para a rua e seus fundos para o córrego Suaçuí. Antigamente buscava-se água para beber no chafariz da praça da igreja e para outros fins, retiravam água de uma cisterna. Isso ocorria até aproximadamente 1965, quando foi feita a ligação da água da COPASA, a concessionária que atende a região. O esgoto era lançado diretamente no córrego, até começar a ser captado pelo município. A energia elétrica chegou próxima ao ano de 1978, sendo inaugurada em 1979.

A residência foi vendida para Juca, aproximadamente, em 1968 e depois para Walisson, que é o dono atual e aluga o imóvel pra Anésio Sebastião Martins, atual morador.

**12. Uso atual / usos antigos:** Residencial.

**13. Descrição:**

## MUNICÍPIO DE TUMIRITINGA ESTADO DE MINAS GERAIS

Município: Tumiritinga-MG / Croqui referente a: Antiga residência de Washinton de Paula Pereira



Elaboração: Dep. de Cultura, Data:  
nov/2021/Téc. Responsável:  
Lister Lucas Rodrigues Gonçalves  
Engenheiro Civil / CREA: 244.494/D

\_\_\_\_\_  
Lister Lucas Rodrigues Gonçalves

Levantamento: Outubro de 2021  
Coordenadas: 18°57'53.2"S 41°52'03.6"W  
Escala: Gráfica  
Elaboração: Iata Wanderson Inácio da Silva

A arquitetura da edificação, de tipologia característica do período eclético, revela a importância das edificações que compõem a zona urbana do distrito. A sólida construção do início da 2ª metade do século XX possui base constituída de concreto, porém, sem impermeabilização, que se mostra aparente em quase todo o contorno das fachadas. Desenvolve-se em um pavimento.

Seu interior se dá acesso pela varanda aos fundos da residência, sendo a cozinha o primeiro cômodo que dá acesso ao banheiro e aos quartos. Todos os outros cômodos da casa são denominados "quartos", pelo inquilino atual, sendo encontrado pelo menos um colchão em cada cômodo, reforçando sua afirmação.

**14. Proteção Legal:** ( ) Registro de Bem Cultural de Natureza Imaterial ( ) Tombamento  
( ) Entorno de Bem Tombado ( ) Regulação Urbana (X) Outro. Especificar: Inventário  
para proteção prévia

**Instância.** ( ) Federal ( ) Estadual (x) Municipal

**Situação.** ( ) Existente (x) Proposta

**Tipo de proteção.** (x) isolado ( ) conjunto ( ) nenhum

**15. Estado de Conservação:** Regular.



**MUNICÍPIO DE TUMIRITINGA**  
**ESTADO DE MINAS GERAIS**

**16. Análise do Estado de Conservação:** A casa possui diversas trincas no revestimento, algumas partes deste já chegaram a desplacar, deixando a alvenaria exposta. Próximo a sua base é possível identificar umidade ascendente por capilaridade, atingindo até as portas da edificação. Várias manchas de sujidade espalhadas por todo o imóvel, de fuligem, barro da chuva, entre outras coisas.

**17. Fatores de degradação:** Uso inadequado, falta de impermeabilização da fundação e execução da construção de forma equivocada.

**18. Medidas de conservação:** Limpeza, pintura, revestir a alvenaria exposta, construir um passeio em volta da casa.

**19. Intervenções:** S/r.

**20. Referências Bibliográficas:**

- IEPHA, deliberação normativa 01/2021 – CONEP;

**21. Informações Complementares:** S/r.

**22. Fonte oral:**

- Lorival Paulo Dias;
- Anésio Sebastião Martins;
- Almir Eluisio Pereira;

Entrevistas feitas por Lister Lucas Rodrigues Gonçalves em 20 de agosto de 2021.

**23. Ficha Técnica:**

**Levantamento:**

- Andressa Damacena Carregosa – Arquiteta-Urbanista – CAU-BR A234685-0
- Lister Lucas Rodrigues Gonçalves – Engenheiro Civil / CREA 244494/D;

**Data:** 20/08/2021.

**Elaboração:**

- Iata Wanderson Inácio da Silva;
- Lister Lucas Rodrigues Gonçalves – Engenheiro Civil / CREA 244494/D;
- Andressa Damacena Carregosa – Arquiteta-Urbanista – CAU-BR A234685-0

**Data:** 28/09/2021.

**Revisão:**

- Joaquim Lister Gonçalves – Advogado / OAB/MG 110203.

**Data:** 30/10/2021.

## MUNICÍPIO DE TUMIRITINGA ESTADO DE MINAS GERAIS

### ESTRUTURA ARQUITETÔNICA E URBANÍSTICA – AREA II – FICHA 7

1. **Município:** Tumiritinga.
2. **Distrito:** São Geraldo de Tumiritinga.
3. **Designação:** Residência de Jucelia Domingos Lopes.
4. **Motivação do Inventário:** A residência é propriedade histórica do município e conserva as características dos antigos casarões do século XX, o que tem sido cada vez mais raro e encontrar com o passar dos anos. Sendo marcante pelo alpendre em sua fachada e sua grande quantidade de janelas com medidas padrões, em madeira. Devido a importância do bem na preservação da história local, o Conselho de Patrimônio Cultural Municipal decidiu por inventariar o imóvel.
5. **Endereço:** Rua Divino Espírito Santo, número 35.
6. **Propriedade / situação de propriedade:** Propriedade privada.
7. **Responsável:** Jucelia Domingos Lopes.
8. **Situação de Ocupação:** Terreno próprio.
9. **Análise de entorno – situação e ambiência:** No entorno da residência se encontram várias unidades residências unifamiliares, de até 2 pavimentos, sem o recuo do afastamento frontal em relação a rua, geralmente ocupando todo o espaço do lote. A calçada em sua maioria atende às Normas Brasileiras. O pavimento da rua é semi-rígido, em blocos de concreto hexagonais. É uma área com infraestrutura urbana, onde é possível notar a presença de poucas árvores na rua, deixando o local com menos sombras e aumentando a incidência de raios solares nas edificações.



**Foto 1** – Vista parcial do entorno do bem.  
**Data:** 20/08/2021.  
**Autor:** Lister Lucas R. Gonçalves.



**Foto 2** – Vista de um lado da rua de acesso ao bem. **Data:** 20/08/2021.  
**Autor:** Lister Lucas R. Gonçalves.

**10. Documentação Fotográfica:**



**Foto 3** – Vista da fachada da residência.

**Data:** 20/08/2021.

**Autor:** Lister Lucas R. Gonçalves



**Foto 4** – Vista frontal do alpendre do imóvel.

**Data:** 20/08/2021.

**Autor:** Lister Lucas R. Gonçalves.



**Foto 5** – Estrutura superior do telhado da casa.

**Data:** 20/08/2021.

**Autor:** Lister Lucas R. Gonçalves.



**Foto 6** – Vista dos fundos da casa.

**Data:** 20/08/2021.

**Autor:** Lister Lucas R. Gonçalves.



**Foto 7** – Vão entre a residência e o solo.

**Data:** 20/08/2021.

**Autor:** Lister Lucas R. Gonçalves.



**Foto 8** – Vista parcial do alpendre.

**Data:** 20/08/2021.

**Autor:** Lister Lucas R. Gonçalves.

**MUNICÍPIO DE TUMIRITINGA**  
**ESTADO DE MINAS GERAIS**



**Foto 9** – Vista interna do telhado principal da casa.

**Data:** 20/08/2021.

**Autor:** Lister Lucas R. Gonçalves.



**Foto 10** – Vista do telhado juntamente com a parte elétrica do bem.

**Data:** 20/08/2021.

**Autor:** Lister Lucas R. Gonçalves.



**Foto 11** – Sala de estar da casa.

**Data:** 20/08/2021.

**Autor:** Lister Lucas R. Gonçalves.



**Foto 12** – Vista das janelas padrão do bem.

**Data:** 20/08/2021.

**Autor:** Lister Lucas R. Gonçalves.

**MUNICÍPIO DE TUMIRITINGA**  
**ESTADO DE MINAS GERAIS**



**Foto 13** – Estrutura da escada de acesso ao bem.

**Data:** 20/08/2021.

**Autor:** Lister Lucas R. Gonçalves.



**Foto 14** – Piso de tábua corrida.

**Data:** 20/08/2021.

**Autor:** Lister Lucas R. Gonçalves.



**Foto 15** – Vista lateral do bem.

**Data:** 20/08/2021.

**Autor:** Lister Lucas R. Gonçalves.



**Foto 16** – Corredor de acesso aos fundos da residência.

**Data:** 20/08/2021.

**Autor:** Lister Lucas R. Gonçalves.

**MUNICÍPIO DE TUMIRITINGA**  
**ESTADO DE MINAS GERAIS**



**Foto 17** – Portão de madeira que dar acesso ao bem.

**Data:** 20/08/2021.

**Autor:** Lister Lucas R. Gonçalves.



**Foto 18** – Área dos fundos da casa

**Data:** 20/08/2021.

**Autor:** Lister Lucas R. Gonçalves.

**11. Histórico:** José Sanico foi o primeiro dono, um vendedor de cerâmica, depois vendeu para Senhor Dico, nessa época, Benedito, sua esposa Alvenidia Gomes Domingos e seus filhos moravam de aluguel na casa ao lado, depois passou para Eliane, depois compraram a casa, onde mora atualmente Jucelia Domingos Lopes, filha de Alvenidia e Benedito, juntamente com seu marido e sua filha. Até então a única intervenção feita, foi uma pintura interna

O lote possui aproximadamente 900 metros quadrados. A água para consumo era retirada de uma cisterna, chegando hoje de forma canalizada, fornecida pela Copasa. O esgoto que era lançado em fossa séptica, hoje é lançado para o lado da rua e captado por um sistema de drenagem do município. Energia elétrica chegou ao local a partir de 1980, a partir do mandato do prefeito Sebastião Amorim.

**12. Uso atual / usos antigos:** Residencial.

**13. Descrição:**

## MUNICÍPIO DE TUMIRITINGA ESTADO DE MINAS GERAIS

Município: Tumiritinga-MG / Croqui referente a: Residência de Jucélia Domingos Lopes

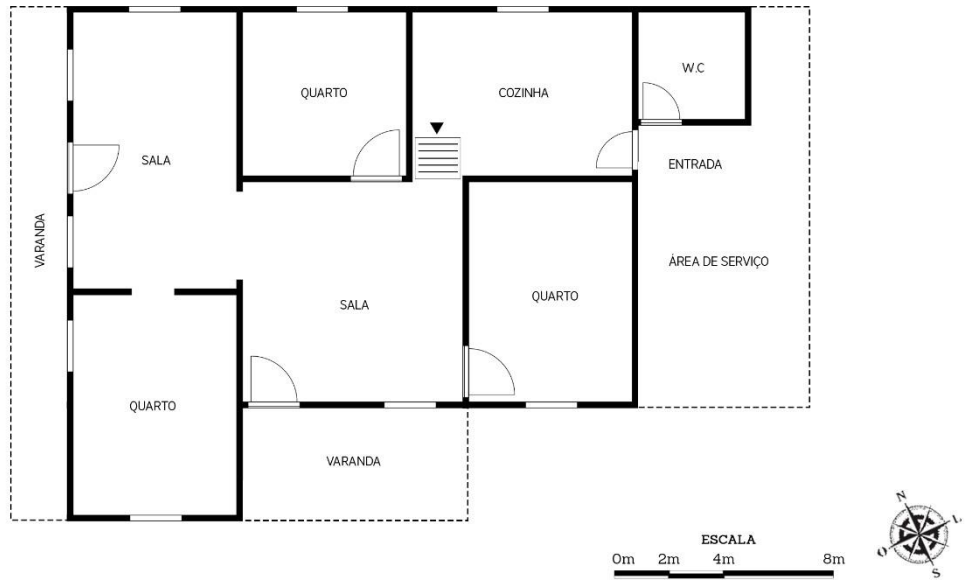

Elaboração: Dep. de Cultura, Data:  
nov/2021/Téc. Responsável:  
Lister Lucas Rodrigues Gonçalves  
Engenheiro Civil / CREA: 244.494/D

\_\_\_\_\_  
Lister Lucas Rodrigues Gonçalves

Levantamento: Outubro de 2021  
Coordenadas: 18°58'32.8"S 41°51'26.4"W  
Escala: Gráfica  
Elaboração: Iata Wanderson Inácio da Silva

Possui um alpendre em sua fachada frontal com guarda corpo de madeira, que é admirado por todos que sabem da existência da casa. Este alpendre possui uma escadaria de acesso e dá acesso a um hall, que por sua vez dá acesso à sala da residência, desta sala, temos acesso aos quartos e a uma varanda que fica na lateral da casa. Na sala também há uma escadaria que dá acesso aos fundos da residência, onde estão localizados a cozinha, área de serviço e um banheiro.

Toda a estrutura da casa, do telhado e suas esquadrias são feitas de madeira sistema de vedação vertical é de tijolo cerâmico maciço.

**14. Proteção Legal:** ( ) Registro de Bem Cultural de Natureza Imaterial ( ) Tombamento ( ) Entorno de Bem Tombado ( ) Regulação Urbana (X) Outro. Especificar: Inventário para proteção prévia

**Instância.** ( ) Federal ( ) Estadual (x) Municipal

**Situação.** ( ) Existente (x) Proposta

**Tipo de proteção.** (x) isolado ( ) conjunto ( ) nenhum

**15. Estado de Conservação:** Bom.



**MUNICÍPIO DE TUMIRITINGA**  
**ESTADO DE MINAS GERAIS**

**16. Análise do Estado de Conservação:** A casa possui sujidade aderida pelo entorno de sua fachada e algumas trincas localizadas.

**17. Fatores de degradação:** A proximidade da casa com o terreno natural contribui para a sujidade da fachada.

**18. Medidas de conservação:** Manutenção e uso, constante e adequado.

**19. Intervenções:** Até então a única intervenção feita, foi uma pintura interna.

**20. Referências Bibliográficas:**

- IEPHA, deliberação normativa 01/2021 – CONEP;

**21. Informações Complementares:** S/r.

**22. Fonte oral:**

- Jucelia Domigos Lopes;
- Alvenidia Gomes Domingos;

Entrevistas feitas por Lister Lucas Rodrigues Gonçalves em 20 de agosto de 2021.

**23. Ficha Técnica:**

**Levantamento:**

- Andressa Damacena Carregosa – Arquiteta-Urbanista – CAU-BR A234685-0
- Lister Lucas Rodrigues Gonçalves – Engenheiro Civil / CREA 244494/D;

**Data:** 20/08/2021.

**Elaboração:**

- Iata Wanderson Inácio da Silva;
- Lister Lucas Rodrigues Gonçalves – Engenheiro Civil / CREA 244494/D;
- Andressa Damacena Carregosa – Arquiteta-Urbanista – CAU-BR A234685-0

**Data:** 28/09/2021.

**Revisão:**

- Joaquim Lister Gonçalves – Advogado / OAB/MG 110203.

**Data:** 30/10/2021.



## MUNICÍPIO DE TUMIRITINGA ESTADO DE MINAS GERAIS

### ESTRUTURA ARQUITETÔNICA E URBANÍSTICA – AREA II – FICHA 8

- 1. Município:** Tumiritinga.
- 2. Distrito:** São Geraldo de Tumiritinga.
- 3. Designação:** Edícula de Alvenidia Gomes Domingos.
- 4. Motivação do Inventário:** A edícula pode ser considerado um símbolo de batalha e resiliência. Sua história demonstra como a vida antigamente era muito mais sofrida do que hoje, mesmo assim, Alvenidia e seu marido, enfrentaram e superaram todas as adversidades e mantém em pé até hoje a edificação simples, que já fora muito desconfortável, em que moraram. Sendo assim o Conselho de Patrimônio Cultural de Tumiritinga optou por fazer este inventário.
- 5. Endereço:** Rua Vila Izabel, número 641.
- 6. Propriedade / situação de propriedade:** Propriedade privada.
- 7. Responsável:** Alvenidia Gomes Domingos.
- 8. Situação de Ocupação:** Terreno próprio.
- 9. Análise de entorno – situação e ambiência:** O entorno mais próximo da edícula tratasse do quintal da atual casa onde Alvenidia e sua família residem. Conta com árvores frutíferas de médio porte e bem em frente fica a cisterna que era utilizada antes do fornecimento de água da Copasa.



**Foto 1** – Vista parcial do entorno do bem imóvel.  
**Data:** 20/08/2021.  
**Autor:** Lister Lucas R. Gonçalves.



**Foto 2** – Vista de um dos lados imóveis.  
**Data:** 20/08/2021.  
**Autor:** Lister Lucas R. Gonçalves

**10. Documentação Fotográfica:**



**Foto 3** – Vista da fachada da bem.  
**Data:** 20/08/2021.  
**Autor:** Lister Lucas R. Gonçalves



**Foto 4** – Vista do poço da casa.  
**Data:** 20/08/2021.  
**Autor:** Lister Lucas R. Gonçalves.



**Foto 5** – Lateral direita da casa.  
**Data:** 20/08/2021.  
**Autor:** Lister Lucas R. Gonçalves.



**Foto 6** – Vista da área externa da casa.  
**Data:** 20/08/2021.  
**Autor:** Lister Lucas R. Gonçalves.



**Foto 7** – Sala de estar da casa.  
**Data:** 20/08/2021.  
**Autor:** Lister Lucas R. Gonçalves.



**Foto 8** – Vista interna do quarto do bem.  
**Data:** 20/08/2021.  
**Autor:** Lister Lucas R. Gonçalves.

## MUNICÍPIO DE TUMIRITINGA ESTADO DE MINAS GERAIS



**Foto 9** – Vista interna de um dos cômodos da casa  
**Data:** 20/08/2021.  
**Autor:** Lister Lucas R. Gonçalves.



**Foto 10** – Área de serviço da residência.  
**Data:** 20/08/2021.  
**Autor:** Lister Lucas R. Gonçalves.



**Foto 11** – Fogão a lenha.  
**Data:** 20/08/2021.  
**Autor:** Lister Lucas R. Gonçalves.



**Foto 12** – Alpendre do bem imóvel.  
**Data:** 20/08/2021.  
**Autor:** Lister Lucas R. Gonçalves.

**11. Histórico:** Quando foi comprada, possuía um pé-direito baixo, sendo feita uma comparação pela senhora Alvenídia, que era como se fosse um chiqueiro, devido a sua altura. Quando a casa foi comprada, o fogão era na sala, depois foi demolido e feito um novo, no cômodo que se tornou a cozinha, também de tijolo cerâmico maciço.

Após anos de uso, com vários problemas de goteira, seu marido Benedito reformou e ergueu o telhado da casa, estruturando tudo com madeira retira próxima ao local, para somente depois fazer a casa grande e moderna em que moram hoje, na parte da frente do lote. Sua vedação inicial foi feita com tijolo de cerâmica maciço e após a reforma foi completada o restante da vedação com tijolo cerâmico vazado.

A senhora Alvenídia conta que se mudava com frequência, seu marido Benedito comprava os imóveis, alugava e as vezes vendia para poder comprar outros



## MUNICÍPIO DE TUMIRITINGA ESTADO DE MINAS GERAIS

A água para consumo era retirada de uma cisterna, chegando hoje de forma canalizada, fornecida pela Copasa. O esgoto que era lançado em fossa séptica, hoje é lançado para o lado da rua e captado por um sistema de drenagem do município. Energia elétrica chegou ao local a partir de 1980, a partir do mandato do prefeito Sebastião Amorim.

**12. Uso atual / usos antigos:** Residencial.

### 13. Descrição:

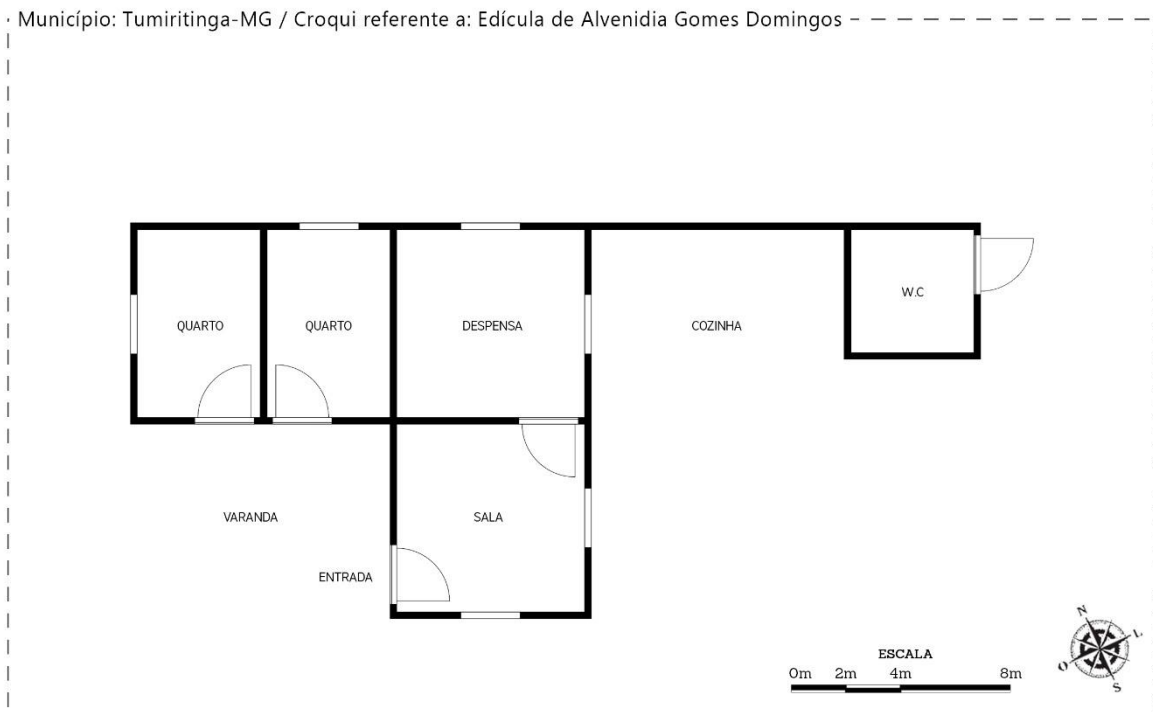

Elaboração: Dep. de Cultura, Data:  
nov/2021/Téc. Responsável:  
Lister Lucas Rodrigues Gonçalves  
Engenheiro Civil / CREA: 244.494/D

\_\_\_\_\_  
Lister Lucas Rodrigues Gonçalves

Levantamento: Outubro de 2021  
Coordenadas: 18°58'21.2"S 41°51'40.8"W  
Escala: Gráfica  
Elaboração: Iata Wanderson Inácio da Silva

Uma pequena edificação aos fundos da residência principal, que pode ser utilizada para abrigar visita, possuindo 2 quartos, mesmo pequena, é bem completa, possui uma varanda na sua área frontal, que dá acesso aos quartos, sala e cozinha, com um fogão a lenha, que ainda é utilizado até hoje.

Construída sem um estilo arquitetônico definido, mas sua aparência remete aos casarões de cunho rural, muito populares pela região.

**14. Proteção Legal:** ( ) Registro de Bem Cultural de Natureza Imaterial ( ) Tombamento ( ) Entorno de Bem Tombado ( ) Regulação Urbana (X) Outro. Especificar: Inventário para proteção prévia.



**MUNICÍPIO DE TUMIRITINGA**  
**ESTADO DE MINAS GERAIS**

**Instância.** ( ) Federal ( ) Estadual (x) Municipal

**Situação.** ( ) Existente (x) Proposta

**Tipo de proteção.** (x) isolado ( ) conjunto ( ) nenhum

**15. Estado de Conservação:** Regular.

**16. Análise do Estado de Conservação:** A edificação possui manchas escuras próximo a sua base, por toda extensão de sua fachada. Várias falhas no acabamento das paredes e diversas trincas

**17. Fatores de degradação:** Longevidade, a falta do uso e falta de impermeabilização da base, são fatores que podem levar a edificação à ruína.

**18. Medidas de conservação:** Manutenção e uso constante.

**19. Intervenções:** Benedito reformou a edícula, sendo que sua principal alteração foi que ergueu o telhado da casa, estruturando tudo com madeira retira próxima ao local. Sua vedação vertical foi completada com tijolo cerâmico vazado após a elevação do telhado.

**20. Referências Bibliográficas:**

- IEPHA, deliberação normativa 01/2021 – CONEP;

**21. Informações Complementares:** S/r.

**22. Fonte oral:**

- Alvenidia Gomes Domingos;
- Jucelia Domigos Lopes, filha de Alvenidia;

Entrevistas feitas por Lister Lucas Rodrigues Gonçalves em 20 de agosto de 2021.

**23. Ficha Técnica:**

**Levantamento:**

- Andressa Damacena Carregosa – Arquiteta-Urbanista – CAU-BR A234685-0
- Lister Lucas Rodrigues Gonçalves – Engenheiro Civil / CREA 244494/D;

**Data:** 20/08/2021.

**Elaboração:**

- Iata Wanderson Inácio da Silva;
- Lister Lucas Rodrigues Gonçalves – Engenheiro Civil / CREA 244494/D;
- Andressa Damacena Carregosa – Arquiteta-Urbanista – CAU-BR A234685-0

**Data:** 28/09/2021.

**Revisão:**

- Joaquim Lister Gonçalves – Advogado / OAB/MG 110203.

**Data:** 30/10/2021.

## MUNICÍPIO DE TUMIRITINGA ESTADO DE MINAS GERAIS

### ESTRUTURA ARQUITETÔNICA E URBANÍSTICA – AREA II – FICHA 9

- 1. Município:** Tumiritinga.
- 2. Distrito:** Zona Rural de Tumiritinga.
- 3. Designação:** Sede da antiga Fazenda California.
- 4. Motivação do Inventário:** A Fazenda California foi um marco para o Município, sendo uma das fazenda que mais produzia riqueza e alimentos na região, desde a colonização a mesma iniciou seu ciclo com o fornecimento de madeira para as Serrarias instaladas no Município na década de 50 a 70, suas estruturas carregam a história do município, com sua arquitetura e demais elementos, esta residência agora abriga o Movimento dos Sem Terra (MST) e todas as famílias do assentamento que foram beneficiadas. Sendo assim o Conselho de Patrimônio Cultural optou por fazer este inventário.
- 5. Endereço:** Avenida Minas Gerais, Assentamento 1º de Junho.
- 6. Propriedade / situação de propriedade:** Propriedade privada.
- 7. Responsável:** Jucimaria Félix Ribeiro.
- 8. Situação de Ocupação:** Terreno próprio.
- 9. Análise de entorno – situação e ambiência:** A propriedade está implantada às margens de estrada pavimentada com sistema semi-rígido de blocos de concreto. Localizada próxima à escola da comunidade, o posto de saúde, e há espaços reservados para a construção de uma igreja e de um campo de futebol. A sede da antiga fazenda faz parte de uma paisagem rural, definida por vegetação nativa, formada basicamente por árvores de médio e grande porte, algumas frutíferas, existindo também a paisagem compositiva de serras.



**Foto 1** – Avenida de acesso ao bem.  
**Data:** 21/10/2021.  
**Autor:** Lister Lucas R. Gonçalves.



**Foto 2** – Vista aos fundos do bem, onde ficava a piscina.  
**Data:** 21/10/2021.  
**Autor:** Lister Lucas R. Gonçalves

## MUNICÍPIO DE TUMIRITINGA ESTADO DE MINAS GERAIS



**Foto 3** – Mangueiras ao lado do bem e escola ao fundo.

**Data:** 21/10/2021.

**Autor:** Lister Lucas R. Gonçalves



**Foto 4** – Abrigo ao lado do bem.

**Data:** 21/10/2021.

**Autor:** Lister Lucas R. Gonçalves.

### 10. Documentação Fotográfica:



**Foto 5** – Fachada principal.

**Data:** 21/10/2021.

**Autor:** Lister Lucas R. Gonçalves.



**Foto 6** – Fachada lateral.

**Data:** 21/10/2021.

**Autor:** Lister Lucas R. Gonçalves.



**Foto 7** – Janelas da fachada posterior.

**Data:** 21/10/2021.

**Autor:** Lister Lucas R. Gonçalves.



**Foto 8** – Entrada da fachada posterior.

**Data:** 21/10/2021.

**Autor:** Lister Lucas R. Gonçalves.

## MUNICÍPIO DE TUMIRITINGA ESTADO DE MINAS GERAIS



**Foto 9** – Telhas danificadas.  
**Data:** 21/10/2021.  
**Autor:** Lister Lucas R. Gonçalves.



**Foto 10** – Vista inferior do beiral.  
**Data:** 21/10/2021.  
**Autor:** Lister Lucas R. Gonçalves.



**Foto 11** – Corredor da fachada posterior.  
**Data:** 21/10/2021.  
**Autor:** Lister Lucas R. Gonçalves.



**Foto 12** – Vista inferior do telhado do corredor.  
**Data:** 21/10/2021.  
**Autor:** Lister Lucas R. Gonçalves.



**Foto 13** – Portão localizado no corredor externo.  
**Data:** 21/10/2021.  
**Autor:** Lister Lucas R. Gonçalves.



**Foto 14** – Fachada lateral.  
**Data:** 21/10/2021.  
**Autor:** Lister Lucas R. Gonçalves

## MUNICÍPIO DE TUMIRITINGA ESTADO DE MINAS GERAIS



**Foto 15** – Janela única no edifício.  
**Data:** 21/10/2021.  
**Autor:** Lister Lucas R. Gonçalves



**Foto 16** – Vista da cozinha.  
**Data:** 21/10/2021.  
**Autor:** Lister Lucas R. Gonçalves.



**Foto 17** – Fogão a lenha.  
**Data:** 21/10/2021.  
**Autor:** Lister Lucas R. Gonçalves.



**Foto 18** – Forro da cozinha.  
**Data:** 21/10/2021.  
**Autor:** Lister Lucas R. Gonçalves.



**Foto 19** – Portas instaladas após intervenções.  
**Data:** 21/10/2021.  
**Autor:** Lister Lucas R. Gonçalves.



**Foto 20** – Janela original do bem.  
**Data:** 21/10/2021.  
**Autor:** Lister Lucas R. Gonçalves.

**MUNICÍPIO DE TUMIRITINGA**  
**ESTADO DE MINAS GERAIS**



**Foto 21** – Sala administrativa.  
**Data:** 21/10/2021.  
**Autor:** Lister Lucas R. Gonçalves.



**Foto 22** – Dispensa.  
**Data:** 21/10/2021.  
**Autor:** Lister Lucas R. Gonçalves.



**Foto 23** – Forro da sala administrativa.  
**Data:** 21/10/2021.  
**Autor:** Lister Lucas R. Gonçalves.



**Foto 24** – Parede do banheiro do imóvel.  
**Data:** 21/10/2021.  
**Autor:** Lister Lucas R. Gonçalves.

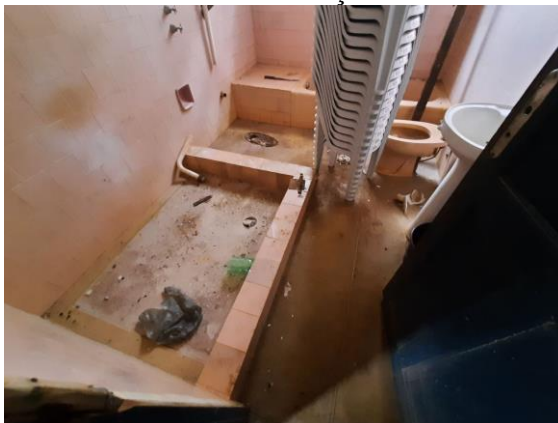

**Foto 25** – Piso do banheiro  
**Data:** 21/10/2021.  
**Autor:** Lister Lucas R. Gonçalves.



**Foto 26** – Vista do forro do banheiro.  
**Data:** 21/10/2021.  
**Autor:** Lister Lucas R. Gonçalves

## MUNICÍPIO DE TUMIRITINGA ESTADO DE MINAS GERAIS



**Foto 27** – Vista da banheira.  
**Data:** 21/10/2021.  
**Autor:** Lister Lucas R. Gonçalves



**Foto 28** – Porta de acesso lateral.  
**Data:** 21/10/2021.  
**Autor:** Lister Lucas R. Gonçalves.



**Foto 29** – Janela única na edificação.  
**Data:** 21/10/2021.  
**Autor:** Lister Lucas R. Gonçalves.



**Foto 30** – Porta aos fundos da edificação.  
**Data:** 21/10/2021.  
**Autor:** Lister Lucas R. Gonçalves.



**Foto 31** – Piso do salão aos fundos do bem.  
**Data:** 21/10/2021.  
**Autor:** Lister Lucas R. Gonçalves.



**Foto 32** – Forro do salão ao fundos do bem.  
**Data:** 21/10/2021.  
**Autor:** Lister Lucas R. Gonçalves.

## MUNICÍPIO DE TUMIRITINGA ESTADO DE MINAS GERAIS



**Foto 33** – Lustre localizado no salão.  
**Data:** 21/10/2021.  
**Autor:** Lister Lucas R. Gonçalves.



**Foto 34** – Cartaz localizado no salão.  
**Data:** 21/10/2021.  
**Autor:** Lister Lucas R. Gonçalves.



**Foto 35** – Cartaz localizado no salão.  
**Data:** 21/10/2021.  
**Autor:** Lister Lucas R. Gonçalves.



**Foto 36** – Piso de um dos quartos que não estão sendo utilizados.  
**Data:** 21/10/2021.  
**Autor:** Lister Lucas R. Gonçalves.



**Foto 37** – Forro de um dos quartos que não estão sendo utilizados.  
**Data:** 21/10/2021.  
**Autor:** Lister Lucas R. Gonçalves.

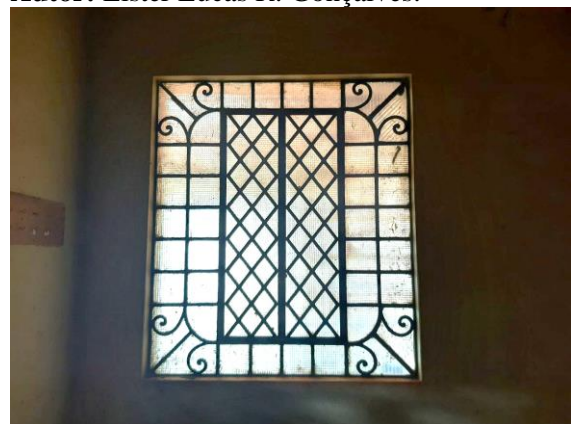

**Foto 38** – Janela única na edificação.  
**Data:** 21/10/2021.  
**Autor:** Lister Lucas R. Gonçalves

## MUNICÍPIO DE TUMIRITINGA ESTADO DE MINAS GERAIS



**Foto 39** – Modelo de janela encontrado em um dos quartos.

**Data:** 21/10/2021.

**Autor:** Lister Lucas R. Gonçalves



**Foto 40** – Cisterna.

**Data:** 21/10/2021.

**Autor:** Lister Lucas R. Gonçalves.

**11. Histórico:** O proprietário mais antigo de que se tem conhecimento é chamado de Peixoto, que provavelmente vendeu suas terras para Paleta. Suas terras eram denominadas como Fazenda California, era possuidor de aproximadamente metade das terras de Tumiritinga, abrangendo uma área que ia do trevo, próximo à BR, até depois de cachoeirinha.

Depois da morte de Paleta, as terras foram desapropriadas, devidamente pagas aos seus herdeiros e distribuídas para uma associação se tornando um assentamento, em 1993.

O assentamento possuía 81 famílias em seu contrato de concessão, hoje já são aproximadamente 114 famílias no local. As terras foram divididas em 2 partes, uma para a associação e a outra foi dividida em partes menores para cada família. Na parte que ficou unificada para a associação, foi feita uma cooperativa, onde todos da associação ajudavam na criação e produção de alimentos, tanto para o próprio sustento, quanto para adquirir renda.

A sede era utilizada para reuniões, cursos, capacitações e era onde funcionava a secretaria, continuou assim até 2005, sendo utilizado pela cooperativa, porém, ainda era da comunidade. Por tanto, qualquer um podia usar o local, contato que de forma organizada.

No momento da divisão da fazenda, 42 famílias ficaram com suas terras de forma individual e 39 ficaram com uma terra em comum, na qual se formou a cooperativa, até 2005, daí em diante a cooperativa, praticamente se desfez e a maior parte das terras foi dividida, ficando apenas algumas partes da cooperativa em funcionamento, como o



## MUNICÍPIO DE TUMIRITINGA ESTADO DE MINAS GERAIS

alambique, a farinha, restando 16 famílias associadas, porém sem o CNPJ da cooperativa.

A sede ficou parada por 10 anos, de 2005 até 2015, quando uma outra associação se fundou e passou a cuidar do local e dar uma função a ele novamente. Chamada de Acopaj (Associação de cooperação agrícola do assentamento primeiro de Junho), passou a promover a cultura, com oficinas de teatro, capoeira, percussão, violão, audiovisual, entre outros, atendendo 5 comunidades próximas.

Dentro do assentamento quando se divide os lotes para cada família, é reservada uma área comunitária, onde será feito tudo aquilo que será da comunidade, como escola, praças, igreja, posto de saúde, entre outros.

Em 2019 a sede começou a sofrer intervenções, tendo sido trocado várias telhas, foi feito um acabamento novo para a cozinha, sua fachada foi pintada, foram colocadas lâmpadas, câmeras, internet, entre outras pequenas benfeitorias, sendo ocupada somente em 2021.

Quando chegaram na sede em 1993, já havia energia chegando no local, em 2001 o Inbra levou água e saneamento para o local.

As atividades do projeto cultural acontecem na segunda, terça, sexta e sábado, no restante dos dias acontecem reuniões da diretoria e de outras pessoas, caso reservem o horário.

A arquitetura da casa é feita em partes como na época da escravatura, com portinholas (visores), nas portas, para conversar com quem estava dentro do cômodo, porém sem abrir a porta, algumas janelas bem reforçadas e paredes de tijolo perpendicular ao alinhamento da parede, deixando a parede mais grossa.

**12. Uso atual / usos antigos:** Centro de projetos culturais / Residencial.

## MUNICÍPIO DE TUMIRITINGA ESTADO DE MINAS GERAIS

### 13. Descrição:

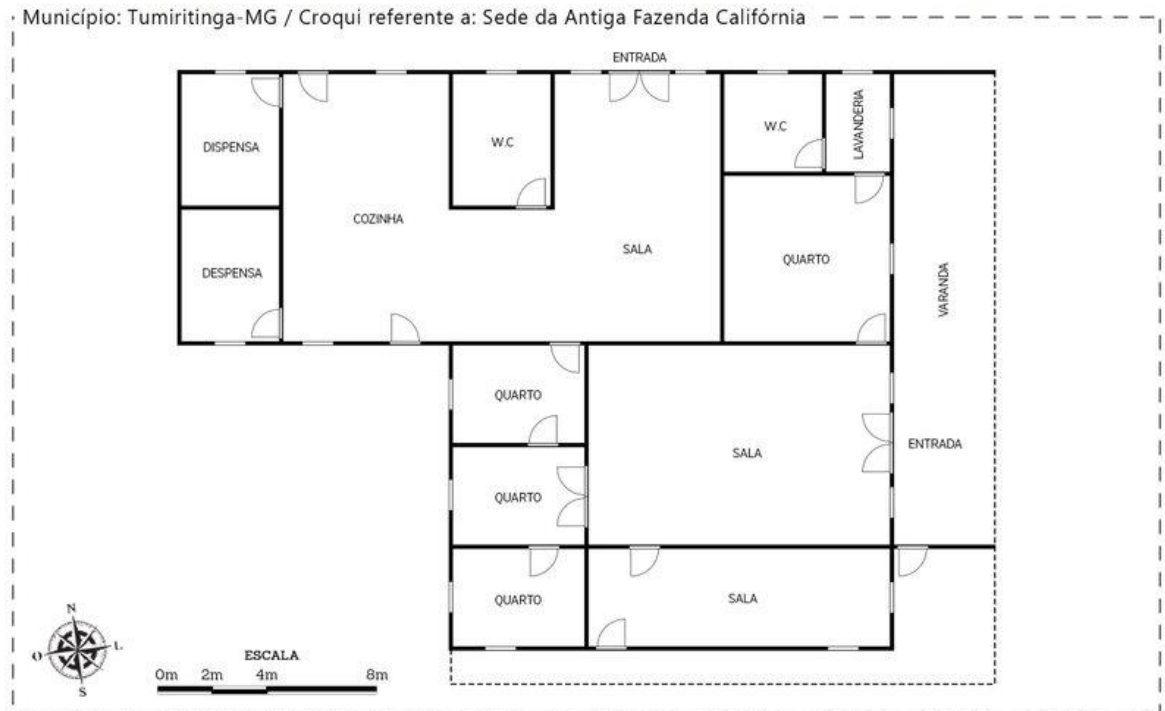

Elaboração: Dep. de Cultura, Data:  
nov/2021/Téc. Responsável:  
Lister Lucas Rodrigues Gonçalves  
Engenheiro Civil / CREA: 244.494/D

\_\_\_\_\_  
Lister Lucas Rodrigues Gonçalves

Levantamento: Outubro de 2021  
Coordenadas: 18°59'59.0"S 41°38'58.3"W  
Escala: Gráfica  
Elaboração: Iata Wanderson Inácio da Silva

**14. Proteção Legal:** ( ) Registro de Bem Cultural de Natureza Imaterial ( ) Tombamento  
( ) Entorno de Bem Tombado ( ) Regulação Urbana ( ) Outro. Especificar: Inventário para  
proteção prévia.

**Instância.** ( ) Federal ( ) Estadual (x) Municipal

**Situação.** ( ) Existente (x) Proposta

**Tipo de proteção.** (x) isolado ( ) conjunto ( ) nenhum

**15. Estado de Conservação:** Regular.

**16. Análise do Estado de Conservação:** Alguns cômodos da edificação que não sofreram intervenções ainda, estão em situação mais crítica, com diversas manchas pelas paredes e piso, telhas quebradas dando goteiras dentro da casa, possibilitando a entrada de animais, que defecam pelo local. Alguns tacos do piso e partes dos forros de madeira estão danificados. Porém o salão principal aos fundos da residência, que está sendo utilizado, a cozinha e as duas dependências ao lado desta, estão em boas condições de uso.

**17. Fatores de degradação:** Longevidade, presença de animais e a falta do uso.



## MUNICÍPIO DE TUMIRITINGA ESTADO DE MINAS GERAIS

**18. Medidas de conservação:** Manutenção, troca das telhas, limpeza e uso constante.

**19. Intervenções:** Em 2019 a sede começou a sofrer intervenções, tendo sido trocado várias telhas, foi feito um acabamento novo para a cozinha, sua fachada foi pintada, foram colocadas lâmpadas, câmeras, internet, entre outras pequenas benfeitorias.

**20. Referências Bibliográficas:**

- IEPHA, deliberação normativa 01/2021 – CONEP;

**21. Informações Complementares:** Havia uma piscina ao lado do local que foi aterrada pelos moradores vizinhos, pois viram aquilo como um risco para suas crianças, por medo de que caíssem ali.

**22. Fonte oral:**

- Jucimaria Félix Ribeiro.

Entrevistas feitas por Lister Lucas Rodrigues Gonçalves em 21 de outubro de 2021.

**23. Ficha Técnica:**

**Levantamento:**

- Andressa Damacena Carregosa – Arquiteta-Urbanista – CAU-BR A234685-0
- Lister Lucas Rodrigues Gonçalves – Engenheiro Civil / CREA 244494/D;

**Data:** 21/10/2021.

**Elaboração:**

- Iata Wanderson Inácio da Silva;
- Lister Lucas Rodrigues Gonçalves – Engenheiro Civil / CREA 244494/D;
- Andressa Damacena Carregosa – Arquiteta-Urbanista – CAU-BR A234685-0

**Data:** 28/10/2021.

**Revisão:**

- Joaquim Lister Gonçalves – Advogado / OAB/MG 110203.

**Data:** 30/10/2021.



**MUNICÍPIO DE TUMIRITINGA**  
**ESTADO DE MINAS GERAIS**

**FICHA TÉCNICA – INVENTÁRIO EXERCÍCIO 2023 – ANO 2021**

Consultoria Técnica – Lister Sociedade Individual de Advocacia, em parceria com o Instituto Eixo Cultural - Rua Quatorze, 163, Ilha dos Araújos – Governador Valadares

**COORDENAÇÃO TÉCNICA** – Joaquim Lister Gonçalves – Advogado – OAB/MG - 110203

**ASSESSORIA TÉCNICA** – Andressa Damacena Carregosa – Arquiteta-urbanista – CAU-BR A234685-0 e Lister Lucas Rodrigues Goncalves - Engenheiro Civil / CREA - 244494-D

**Trabalho de Campo**

**Maria Custódio Leal**

Chefe da Divisão de Patrimônio Cultural.

**Lister Lucas Rodrigues Goncalves**

Engenheiro Civil / CREA - 244494-D.

**Iata Wanderson Inácio da Silva**

Fotógrafo e desenhista

**Silvana Nunes Camilotti**

Historiadora

Data: 29 de novembro/ 2021.

<b>Elaboração do Trabalho-</b>	<b>Revisão</b>
<b>Andressa Damacena Carregosa</b> Arquiteta-urbanista – CAU-BR A234685-0	<b>Joaquim Lister Gonçalves</b> Advogado – OAB/MG – 110203
<b>Lister Lucas Rodrigues Goncalves</b> Engenheiro Civil / CREA - 244494-D	<b>Andressa Damacena Carregosa</b> Arquiteta-urbanista – CAU-BR A234685-0
<b>Silvana Nunes Camilotti</b> Historiadora	